



## Ficha Técnica del Programa presupuestario

### 1. Diagnóstico del Programa presupuestario

<b>Datos de Identificación del Programa Presupuestario (Pp)</b>	
Nombre del Municipio:	SAN JERONIMO XAVACATLAN
Ejercicio fiscal:	2025
Nombre del Programa presupuestario:	BIENESTAR E IGUALDAD SOCIAL PARA LA POBLACION
Clave del Programa presupuestario:	252702
Dependencia o Entidad responsable del Pp:	DIF, INSTITUTO MUNICIPAL DE LA MUJER, DIRECCIÓN DE CULTURA, DIRECCIÓN DE DEPORTES,

#### 1.1 Descripción del Problema

##### Antecedentes y definición del problema

Falta de entrega de apoyos a los grupos vulnerables, no existe una adecuada atención a la salud de la población, no se genera una adecuada coordinación con las instituciones educativas, no se incentiva la participación de la población en eventos culturales y deportivos

##### Justificación del Pp

El programa presupuestario es diseñado para brindar e implementar diversos programas y apoyos en salud, educación, equidad de género y atención a grupos vulnerables

##### Estado actual del problema

SE ATIENDE A LA POBLACIÓN PARA MEJORAR SU BIENESTAR SOCIAL EN TEMAS DE SALUD, ATENCIÓN A GRUPOS VULNERABLES, EQUIDAD DE GÉNERO EDUCACIÓN Y DEPORTE

##### Evolución del problema

DURANTE EL PRIMER TRIMESTRE DEL 2025 SE REALIZA LA IMPLEMENTACIÓN DE ACCIONES QUE COADYUVEN EN MEJORAR EL BIENESTAR SOCIAL DE POBLACIÓN

Experiencias de atención

DURANTE EL PRIMER TRIMESTRE LAS ÁREAS ENCARGADAS DE EJECUTAR EL PROGRAMA ESTUVIERON EN CONTACTO CON LA POBLACIÓN A FIN DE PROPORCIONAR UNA ATENCIÓN MAS ADECUADA

1.2 Metodología para la identificación de la población objetivo y definición de fuentes de información.

INFORMES DE SITUACIÓN DE POBREZA EN MÉXICO

Definición y cuantificación de los conceptos poblacionales del Pp

Población Potencial	1000	Cuantificación: Criterios de Focalización	Informe anual sobre situación de pobreza y rezago social 1000
Población Objetivo	300	Cuantificación: Criterios de Encañalización	Informe anual sobre situación de pobreza y rezago social 300
Población atendida (beneficiarios)	este indicador se mide de forma anual	Cuantificación: Criterios de Focalización	Este indicador se mide de forma anual



**TESORERÍA MUNICIPAL**  
H. AYUNTAMIENTO DE SAN JERÓNIMO  
XAVACATLÁN, PUEBLA  
2024-2027

**D. JOHAN ALBERTO MUÑOZ**  
PRESIDENTE MUNICIPAL-  
TESORERÍA MUNICIPAL

**E. JESUS ANGEL TIBURCIO BONILLA**  
CONTADORIA MUNICIPAL

**CONTADORIA MUNICIPAL**  
H. AYUNTAMIENTO DE SAN JERÓNIMO  
XAVACATLÁN, PUEBLA  
2024-2027

**C. ANITA VIDALS ITURBIDE**  
DIRECCIÓN DE DEPORTES

**C. MARÍA JAQUELINE CONTRERAS ROJAS**



**C. YADIRA RAMOS SILVA**  
INSTITUTO MUNICIPAL DE LA MUJER

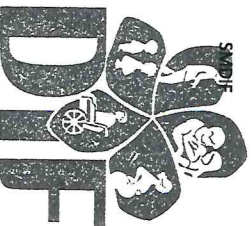

**San Jerónimo Xavacatlán**  
Con Valores Para Siempre  
GOBIERNO MUNICIPAL 2024 - 2027

**TITULAR DE LA INSTANCIA MUNICIPAL DE LA MUJER SAN JERÓNIMO XAVACATLÁN, PUEBLA.**  
2024-2027

## Ficha Técnica del Programa presupuestario

### 2. Estructura Analítica del Programa presupuestario

Datos de Identificación del Programa Presupuestario (Pp)

Nombre del Municipio: **SAN JERONIMO XAYACATLAN**

Ejercicio fiscal: **2025**

Nombre del Programa presupuestario: **BIENESTAR E IGUALDAD SOCIAL PARA LA POBLACION**

Clave del Programa presupuestario: **252702**

Dependencia o Entidad responsable del Pp: **DIF, INSTITUTO MUNICIPAL DE LA MUJER, DIRECCIÓN DE CULTURA, DIRECCIÓN DE DEPORTES,**

#### Árbol del Problema

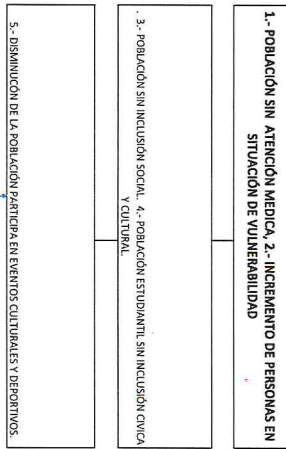

#### EFFECTOS

**POBLACION DEL MUNICIPIO DE SAN JERONIMO XAYACATLAN SIN APOYOS Y ACCIONES QUE COADYUVEN EN SU FORMACION INTEGRAL**

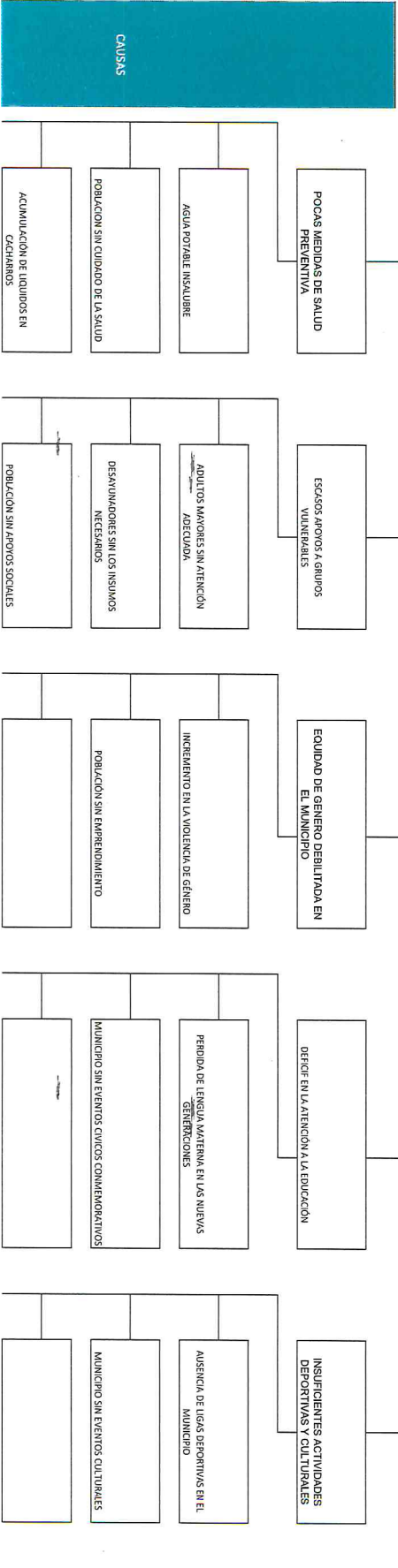

#### CAUSAS

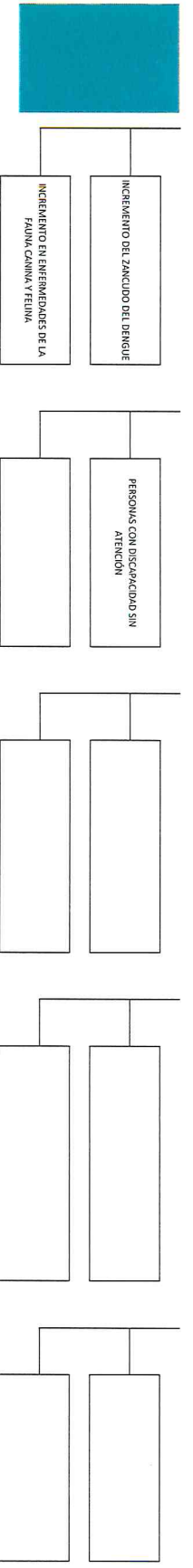

Árbol de Objetivos

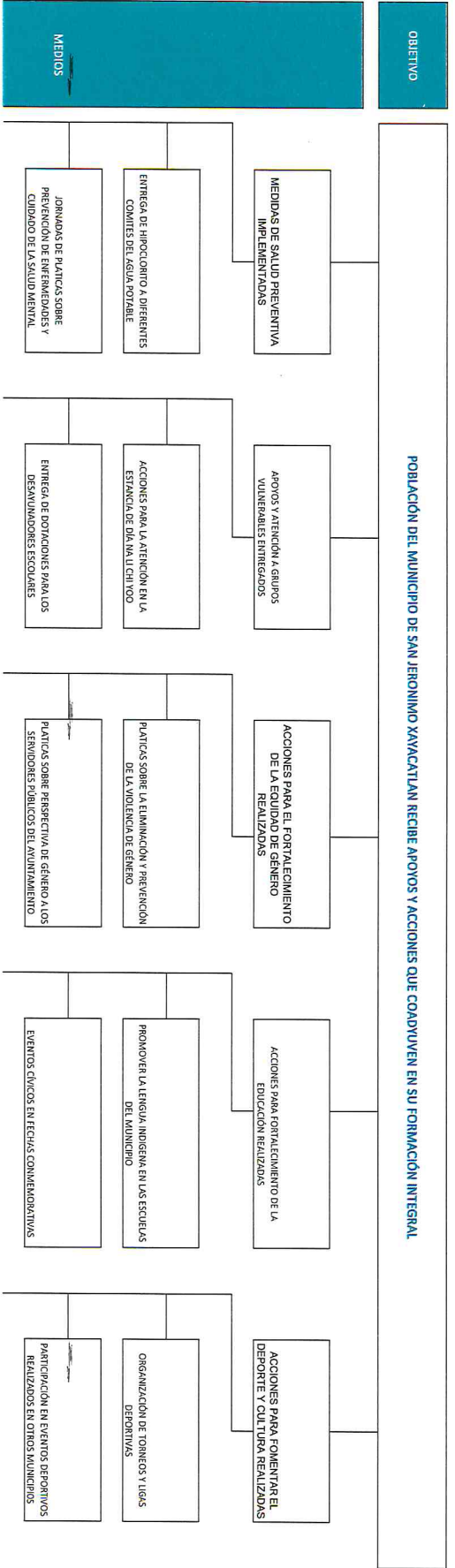

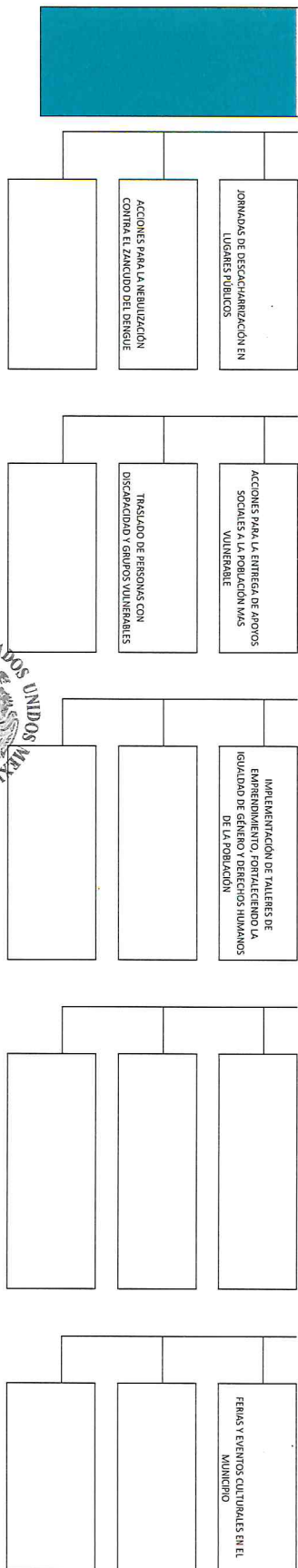

Estrategia para la selección de alternativas.

Este documento es una copia de seguridad de la información del ERP, por lo que cualquier modificación o eliminación de datos puede afectar el funcionamiento normal del sistema. No se permite la impresión, la modificación o la eliminación de esta información. Cualquier uso no autorizado de esta información puede ser considerado un delito.

C. JOYAN JABERTO MUÑOZ  
 PRESIDENTE MUNICIPAL

C. ANITA VIDAL SUAREZ  
 DIRECCION DE DEPORTES

CONTRALORIA MUNICIPAL  
 H. AYUNTAMIENTO DE SAN JERÓNIMO XAVACATLAN PUEBLA 2024-2027

C. MARÍA JAQUELINE CONTI

TESORERIA MUNICIPAL  
 H. AYUNTAMIENTO DE SAN JERÓNIMO XAVACATLAN PUEBLA 2024-2027

C. YADIRA RAMOS SILVA  
 INSTITUTO MUNICIPAL DE LA MUJER

C. ERICK CUADRANTE ROSAS COBRO  
 DIRECCION DE CULTURA

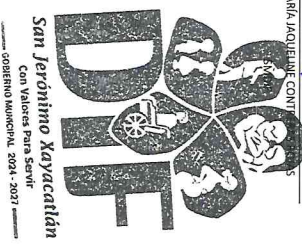

TITULAR DE LA INSTANCIA MUNICIPAL DE LA MUJER SAN JERÓNIMO XAVACATLAN, PUEBLA. 2024-2027



## Ficha Técnica del Programa presupuestario

### 3. Alineación del Programa presupuestario a los Instrumentos de Planeación Estratégica

**Datos de identificación del Programa Presupuestario (Pp)** SAN JERÓNIMO XAYACATLÁN

**Nombre del Municipio:** 2025

**Ejercicio fiscal:** BIENESTAR E IGUALDAD SOCIAL PARA LA POBLACIÓN

**Nombre del Programa presupuestario:** 352702

**Clave del Programa presupuestario:** DIF, INSTITUTO MUNICIPAL DE LA MUJER, DIRECCIÓN DE CULTURA, DIRECCIÓN DE DEPORTES,

**Dependencia o Entidad responsable del Pp:** 352702

Propósito	Objetivos de Desarrollo Sostenible (ODS)/Agenda 2030		
	Objetivos	Metas	Objetivos con enfoque de perspectiva de género e igualdad
Fin	#VALORI	3. Garantizar una vida sana y promover el bienestar para todos en todas las edades.	3.8 Lograr la cobertura sanitaria universal, en particular la protección contra los riesgos financieros, el acceso a servicios de salud esenciales de calidad y el acceso a medicamentos y vacunas seguros, eficaces, asequibles y de calidad para todos.
Propósito	La población del municipio de San Jerónimo Xayacatlán cuenta con apoyos y acciones que coadyuvan en su formación integral	3. Garantizar una vida sana y promover el bienestar para todos en todas las edades.	3.8 Lograr la cobertura sanitaria universal, en particular la protección contra los riesgos financieros, el acceso a servicios de salud esenciales de calidad y el acceso a medicamentos y vacunas seguros, eficaces, asequibles y de calidad para todos.

Alineación al Plan Municipal de Desarrollo	
Eje	<b>EJE 1. BIENESTAR E IGUALDAD SOCIAL PARA LA POBLACIÓN</b>
Objetivo	<b>Promover acciones que coadyuvan en el bienestar integral y la igualdad de oportunidades de la población, fomentando la inclusión social, el acceso a servicios y apoyos a los diferentes sectores de la población del municipio de Chignahuila.</b>
Estrategias	<p><b>Estrategia la población del municipio de San Jerónimo Xayacatlán tiene acceso a los diferentes servicios de salud preventiva, La población del municipio cuenta con programas y apoyos que permiten el fortalecimiento de su formación educativa y cultural, la población del municipio cuenta con acciones que coadyuvan en la disminución de carencias básicas,</b></p> <p style="margin-left: 20px;">1.1.2. Jornadas de pláticas sobre prevención de enfermedades y cuidado de la salud mental.</p> <p style="margin-left: 20px;">1.1.3. Contribuir en la disminución de las personas enfermas de Dengue mediante la aplicación de nebulizaciones y jornadas de descastrización en el territorio municipal.</p> <p style="margin-left: 20px;">1.1.4 Mantener el control del crecimiento y salud de la fauna canina y felina mediante la aplicación de vacunas antirrábicas y campañas de esterilización canina y felina</p> <p style="margin-left: 20px;">1.2.2. Fomentar la cultura cívica en la población mediante la realización de eventos cívicos en fechas conmemorativas. Uniformas y materiales educativos a la población más vulnerable</p> <p style="margin-left: 20px;">1.2.3. Fomentar el deporte en la población del municipio a través de la organización de torneos y ligas deportivas con perspectiva de género</p> <p style="margin-left: 20px;">1.2.4. Fortalecimiento de las tradiciones de la población a través de la realización de ferias y eventos culturales en el municipio.</p> <p style="margin-left: 20px;">1.3.1. Mejorar la calidad de vida de los adultos mayores a través de la apertura de centros de atención donde puedan acceder a apoyos de alimentación y salud.</p> <p style="margin-left: 20px;">1.3.2. Contribuir a la seguridad alimentaria de la población estudiantil mediante donaciones para los desayunadores escolares.</p> <p style="margin-left: 20px;">1.3.3. Realizar acciones para la entrega de apoyos sociales a la población más vulnerable en colaboración con los tres niveles de gobierno</p>
Líneas de Acción	

Alineación al Plan Estatal de Desarrollo

EJE 4. DESARROLLO INTEGRAL, EDUCACIÓN Y DIVERSIDAD CULTURAL

Bienestar social, salud, educación, cultura, igualdad de género

**Objetivo**  
Reducir las carencias sociales en el estado, con un enfoque de interseccionalidad.

**Estrategias**  
Implementar políticas orientadas a la disminución de la pobreza y el rezago social en igualdad de oportunidades, generar las condiciones para que las poblaciones y los poblados reciban atención médica de calidad y servicios de salud equitativos, impulsar mecanismos que permitan mejorar la calidad y el acceso a la educación en todos los niveles, Promover el acceso a la cultura como elemento prioritario e indispensable que contribuya a mejorar las condiciones de bienestar en las personas, generar mecanismo que contribuyan a la prevención y atención de violencia de género y la desigualdad.

**Lineas de Acción**  
3. Fortalecer las estrategias dirigidas a las personas en situación de vulnerabilidad para incrementar su acceso a una buena alimentación, 4. Incrementar el acceso a los servicios preventivos de salud y bienestar con un enfoque incluyente, 1. Incorporar la atención primaria a la salud como estrategia en los tres niveles de atención, 5. Impulsar acciones orientadas a la prevención en salud, 3. Promover la cultura física, el deporte y el deporte adaptado como elemento de esparcimiento y desarrollo de capacidades, para contribuir al bienestar individual y social, 9. Fomentar la realización de exposiciones, festivales, presentaciones y otro tipo de eventos artístico culturales en diversos espacios, 2. Implementar acciones orientadas a prevenir, atender y disminuir la violencia contra las mujeres, 4. Reforzar la cultura de prevención de la violencia de género

**Indicadores**  
Porcentaje de personas en situación de carencia por acceso a la alimentación, Carencia por acceso a los servicios de salud, Tasa de delitos de tipo sexual y violencia contra mujeres



C. JOHAN ALBERTO MUÑOZ  
PRESIDENTE MUNICIPAL

C. ERNESTO JIMÉNEZ SANTIBÁÑEZ  
TESORERÍA MUNICIPAL

*[Signature]*

C. JESÚS ÁNGEL TIBURCIO BONILLA  
CONTRALORIA MUNICIPAL

C. ERIC CUAUHTEMOC HERRERA CORRO  
DIRECCIÓN DE CULTURA

*[Signature]*

CONTRALORIA MUNICIPAL  
H. AYUNTAMIENTO DE SAN JERÓNIMO XAVACATLAN, PUEBLA, 2024-2027

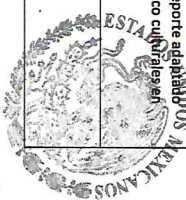

TESORERÍA MUNICIPAL  
H. AYUNTAMIENTO DE SAN JERÓNIMO XAVACATLAN, PUEBLA, 2024-2027

C. AINTRA VIDALS TURIBIDE  
DIRECCIÓN DE DEPORTES

*[Signature]*

C. YADIRA RAMOS SILVA  
INSTITUTO MUNICIPAL DE LA MUJER



TITULAR DE LA INSTANCIA MUNICIPAL DE LA MUJER  
SAN JERÓNIMO XAVACATLAN, PUEBLA, 2024-2027

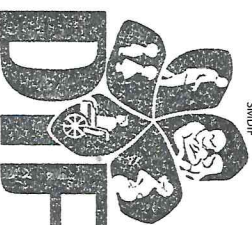

San Jerónimo Xavacatlán  
Con Valores Para Ser.  
GOBIERNO MUNICIPAL 2024 - 2027



## Ficha Técnica del Programa presupuestario

### 4. Matriz de Indicadores para Resultados (MIR)

<b>Datos de identificación del Programa Presupuestario (Pp)</b>	
Nombre del Municipio:	SAN JERONIMO XAYACATLAN
Ejercicio fiscal:	2025
Nombre del Programa presupuestario:	BIENESTAR E IGUALDAD SOCIAL PARA LA POBLACION
Clave del Programa presupuestario:	252702
Dependencia o Entidad responsable del Pp:	DIF. INSTITUTO MUNICIPAL DE LA MUJER. DIRECCIÓN DE CULTURA, DIRECCIÓN DE DEPORTES.

Nivel	Resumen Narrativo (Objetivos)	Indicadores (Nombre del indicador y método de cálculo)	Medios de Verificación	Supuestos
FIN	CONTRIBUIR AL DESARROLLO Y BIENESTAR INTEGRAL DE LA POBLACIÓN, MEDIANTE PROGRAMAS Y APOYOS QUE MEJOREN SU CALIDAD DE VIDA	PORCENTAJE DE POBLACIÓN BENEFICIADA MEDIANTE APOYOS Y PROGRAMAS ((V1/V2)*100)	INFORMES DE GOBIERNO, REPORTES	LA POBLACIÓN CUENTA CON UN DESARROLLO INTEGRAL
PROPÓSITO	La población del municipio de San Jerónimo Xayacatlán cuenta con apoyos y acciones que coadyuven en su formación integral	PORCENTAJE DE APOYOS Y ACCIONES DISEÑADAS ((V1/V2)*100)	INFORMES DE GOBIERNO, REPORTES	LA POBLACIÓN RECIBE APOYOS POR INSTITUCIONES GUBERNAMENTALES QUE COADYUVAN EN MEJORAR SU CALIDAD DE VIDA
COMPONENTES	1	MEDIDAS DE SALUD PREVENTIVA IMPLEMENTADAS	REPORTES TRIMESTRALES	SE OTORGAN PROGRAMAS EN BENEFICIO DE LA PREVENCIÓN DE ENFERMEDADES
	2	APOYOS Y ATENCIÓN A GRUPOS VULNERABLES ENTREGADOS	REPORTES TRIMESTRALES	EL GOBIERNO IMPLEMENTA PROGRAMAS DE APOYO A LA POBLACIÓN VULNERABLES
	3	ACCIONES PARA EL FORTALECIMIENTO DE LA EQUIDAD DE GÉNERO REALIZADAS	REPORTES TRIMESTRALES	EL GOBIERNO ESTRUCTURA PROYECTOS ADECUADOS PARA LA IGUALDAD SUSTANTIVA
	4	ACCIONES PARA EL FORTALECIMIENTO DE LA EDUCACIÓN REALIZADAS	REPORTES TRIMESTRALES	EL GOBIERNO GENERAR PROGRAMAS PARA UNA INCLUSIÓN A LA EDUCACIÓN POR PARTE DE LA POBLACIÓN DEL MUNICIPIO.
	5	ACCIONES PARA FOMENTAR EL DEPORTE Y CULTURA REALIZADAS	REPORTES TRIMESTRALES	LA POBLACIÓN CUENTA CON PROGRAMAS DE GENERAN UNA INCLUSIÓN EN EL DEPORTE Y ACTIVIDADES CULTURALES

ACTIVIDADES (COMPONENTE 1)	1.1	ENTREGA DE HIPOCLORITO A DIFERENTES COMITES DEL AGUA							
	1.2	JORNADAS DE PLATICAS SOBRE PREVENCIÓN DE ENFERMEDADES							
	1.3	JORNADAS DE DESCACHARRIZACION EN LUGARES PÚBLICOS							
	1.4	REALIZAR ACCIONES PARA LA NEBULIZACIÓN CONTRA EL							
	1.5	REALIZAR LABORES PARA LA APLICACIÓN DE VACUNAS							
ACTIVIDADES (COMPONENTE 2)	2.1	ACCIONES PARA LA ATENCIÓN EN LA ESTANCIA DE DIA NA U CHI							
	2.2								
	2.3	REALIZAR LA ENTREGA DE DOTACIONES PARA LOS							
	2.4	REALIZAR ACCIONES PARA LA ENTREGA DE APOYOS SOCIALES A							
	2.5	TRASLADO DE PERSONAS CON DISCAPACIDAD Y GRUPOS							
ACTIVIDADES (COMPONENTE 3)	3.1								
	3.2	PLATICAS SOBRE LA ELIMINACIÓN Y PREVENCIÓN DE LA							
	3.3	REALIZAR PLATICAS SOBRE PERSPECTIVA DE GÉNERO A LOS							
	3.4	ACCIONES PARA LA IMPLEMENTACIÓN DE TALLERES DE							
	3.5								
ACTIVIDADES (COMPONENTE 4)	4.1								
	4.2	PROMOVER LA LENGUA INDIGENA EN LAS ESCUELAS DEL							
	4.3	REALIZAR EVENTOS CÍVICOS EN FECHAS COMMEMORATIVAS							
	4.4								
	4.5								
ACTIVIDADES (COMPONENTE 5)	5.1	ORGANIZACIÓN DE TORNEOS Y LIGAS DEPORTIVAS							
	5.2	PARTICIPACIÓN EN EVENTOS DEPORTIVOS REALIZADOS EN							
	5.3	REALIZAR FERIAS Y EVENTOS CULTURALES EN EL MUNICIPIO							
	5.4								
	5.5								

Aprobado:		Modificado:		Devenido:		Ejercido	
\$	1,721,207.50	\$	1,721,207.50	\$	1,200,093.22	\$	1,200,093.22

Fuente de Financiamiento							
1.1 Recursos Fiscales:		1.1 Recursos Fiscales:		1.1 Recursos Fiscales:		1.1 Recursos Fiscales:	
Participación	Especificar:	Participación	Especificar:	Participación	Especificar:	Participación	Especificar:
\$	1,721,207.50	\$	1,721,207.50	\$	1,200,093.22	\$	1,200,093.22

Monto Especifico (de la Fuente de Financiamiento)

Clasificación Administrativa		Clasificación Funcional y Programática		
Finalidad	Función	Subfunción	Programa presupuestario (letra mayúscula)	
3.0.0.0.0 SECTOR PÚBLICO MUNICIPAL 3.1.0.0.0 SECTOR PÚBLICO NO FINANCIERO 3.1.1.0.0 GOBIERNO GENERAL MUNICIPAL 3.1.1.1.0 Gobierno Municipal	2. DESARROLLO SOCIAL	2.6.9 OTROS DE SEGURIDAD SOCIAL Y ASISTENCIA SOCIAL	BIENESTAR E IGUALDAD SOCIAL PARA LA POBLACIÓN	
	2.7. OTROS ASUNTOS SOCIALES			

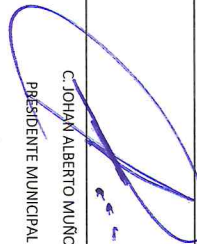
  
C. JOHAN ALBERTO MUÑOZ  
PRESIDENTE MUNICIPAL

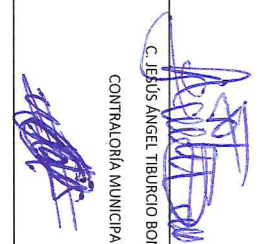
  
C. JESÚS ÁNGEL TIBURCIO BONILLA  
CONTADORÍA MUNICIPAL  
H. AYUNTAMIENTO DE SAN JERÓNIMO XAVACATLÁN, PUEBLA. 2024-2027

  
C. ERNESTO JIMÉNEZ SANTAGO  
TESORERÍA MUNICIPAL  
H. AYUNTAMIENTO DE SAN JERÓNIMO XAVACATLÁN, PUEBLA. 2024-2027

C. ERICK CUAUHTÉMOC HOYOS CORRO  
DIRECCIÓN DE CULTURA

C. ANITA VIDALS TURBIDE  
DIRECCIÓN DE DEPORTES

C. YADIRA RAMOS SILVA  
INSTITUTO MUNICIPAL DE LA MUJER

C. MARÍA JAQUELINE CONTRERAS  
ROJAS



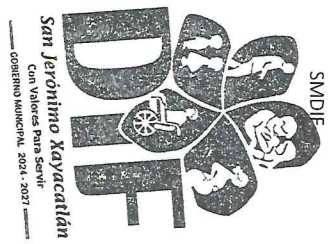



# Ficha Técnica del Programa presupuestario

Reporte:

Tercer Trimestre

## FIN

### Ficha Técnica de Seguimiento de Indicadores (FTSI)

Nombre del Municipio:

SAN JERONIMO XAYACATLAN

Resumen Narrativo de la MIR:

CONTRIBUIR AL DESARROLLO Y BIENESTAR INTEGRAL DE LA POBLACIÓN, MEDIANTE PROGRAMAS Y APOYOS QUE MEJOREN SU CALIDAD DE VIDA

#### Datos de Identificación del Programa Institucional

Programa Presupuestario:

BIENESTAR E IGUALDAD SOCIAL PARA LA POBLACIÓN

Dependencia o Entidad responsable del Pp:

DIF, INSTITUTO MUNICIPAL DE LA MUJER, DIRECCIÓN DE CULTURA, DIRECCIÓN DE DEPORTES,

#### Datos de Identificación del Indicador

Nombre del Indicador:

PORCENTAJE DE POBLACIÓN BENEFICIADA MEDIANTE APOYOS Y PROGRAMAS

Tipo de indicador:

ESTRATÉGICO

Descripción ¿qué mide el indicador?

Dimensión del Indicador:

EFICIENCIA

Unidad de medida:

PORCENTAJE

Unidad Responsable del Indicador de FIN:

SMDIF, Cultura y Turismo, Instancia de la Mujer, Educación Pública y actividades Culturales, Deportivas y Sociales

Método de cálculo o fórmula del Indicador:

$(V1/V2)*100$

Algoritmo

Numerador (Variable 1)  
Denominador (Variable 2)

NÚMERO DE POBLACIÓN PRIORIZADA  
NÚMERO TOTAL DE POBLACIÓN APROVADA

#### Medios de verificación de las variables

Numerador (Variable 1)

Informes de gobierno

Denominador (Variable 2)

Informes de gobierno

Características del Indicador	Claridad	Relevancia	Economía	Monitoreable	Adecuado	Aporte marginal
	X	X	X	X	X	X

Justificación del cumplimiento de las características CEMMA

El indicador manifiesta de manera directa lo que medirá

Sumación, toda en conocer si los objetivos se están alcanzando

El indicador es económico por que su medición no presenta costos adicionales, al tratarse de actividades propias que se reflejan en registros internos

El indicador es monitoreable debido a que se mide con registros propios del ayuntamiento

El indicador provee las bases suficientes para medir el grado de avance de los objetivos

El indicador es útil para la medición de este nivel.

#### Determinación de Metas

Linea base	Periodicidad:		Sentido del Indicador:	Acumulada (metas de la Administración)	Observaciones y/o comentarios
	Valor	Año			
	0%	0	Ascendente	300	REGULAR
<b>Metas Anuales</b>					
Ejercicio fiscal:	2024	2025	2026		
Programada	0	300	0	300	
Realizada		0		0	Esta variable se medirá de forma anual



# Ficha Técnica del Programa presupuestario

Reporte: Tercer Trimestre

FIN

## Ficha Técnica de Seguimiento de Indicadores (FTSI)

Metas	Programación de Metas subanuales													
	1er Trimestre			2do Trimestre			3ro Trimestre			4to Trimestre			Meta Anual (acumulada)	
	Ene	Feb	Mar	Abr	May	Jun	Jul	Ago	Sep	Oct	Nov	Dic		
Programada (Variable 1)	0	0	0	0	0	0	0	0	0	0	0	0	300	300
Programada (Variable 2)	0	0	0	0	0	0	0	0	0	0	0	0	300	300
Realizado (Variable 1)	0	0	0	0	0	0	0	0	0	0	0	0	0	0
Realizado (Variable 2)	0	0	0	0	0	0	0	0	0	0	0	0	0	0

Parámetros de sematización	Mayor a 80%	Critico	Mayor o Igual a 80% y menor a 90%	En riesgo	Mayor o Igual a 95% y Menor o Igual a 110%	Aceptable	Mayor a 110% y menor o Igual a 120%	En riesgo	Mayor a 120%	Critico	Cumplimiento del indicador (Realizado entre lo programado)	0
Explicaciones y causas de las variaciones al incumplimiento de la programación												

C. JOHAN ALBERTO MUÑOZ  
PRESIDENTE MUNICIPAL

C. JESÚS ÁNGEL TIBURCIO BONILLA  
CONTRALORIA MUNICIPAL  
H. AYUNTAMIENTO DE SAN JERÓNIMO  
XAVACATLÁN, PUEBLA  
2024-2027

C. ERNESTO JIMENEZ SAMRANGO  
TESORERIA MUNICIPAL  
H. AYUNTAMIENTO DE SAN JERÓNIMO  
XAVACATLÁN, PUEBLA  
2024-2027

C. ERICK CUAUHTÉMOC NOYOS CORRO  
DIRECCIÓN DE CULTURA

C. ANITA VIDALS TURBIDE  
DIRECCIÓN DE DEPORTES

C. YADIRA RAMOS SILVA  
INSTITUTO MUNICIPAL DE LA MUJER

MARIA JAQUELINE CONTRERAS ROJAS  
DIF

TITULAR DE LA INSTANCIA MUNICIPAL DE LA MUJER SAN JERÓNIMO XAVACATLÁN, PUEBLA, 2024-2027



## Ficha Técnica del Programa presupuestario

### PROPÓSITO

#### Ficha Técnica de Seguimiento de Indicadores (FTSI)

SAN JERONIMO XAYACATLAN

Nombre del Municipio:

Resumen Narrativo de la MIR: La población del municipio de San Jerónimo Xayacatlán cuenta con apoyos y acciones que coadyuvan en su formación Integral

#### Datos de Identificación del Programa Institucional

BIENESTAR E IGUALDAD SOCIAL PARA LA POBLACION

Dependencia o Entidad responsable del Pp: DIF, INSTITUTO MUNICIPAL DE LA MUJER, DIRECCIÓN DE CULTURA, DIRECCIÓN DE DEPORTES,

#### Datos de Identificación del Indicador

Nombre del indicador:	PORCENTAJE DE APOYOS Y ACCIONES DISEÑADOS		Tipo de indicador:	ESTRATÉGICO
Descripción ¿qué mide el indicador?			Dimensión del indicador:	EFICACIA
Unidad de medida:	PORCENTAJE		Unidad Responsable del indicador de PROPÓSITO:	MDIF, Cultura y Turismo, Instancia de la Mujer, Educación Pública y actividades Culturales, Deportivas y Sociales

Método de cálculo o Fórmula del Indicador:	$(N1/N2)*100$	Algoritmo	Número de acciones priorizadas	NÚMERO DE ACCIONES PRIORIZADAS
			Denominador (Variable 1)	NÚMERO DE ACCIONES REALIZADAS
			Denominador (Variable 2)	

#### Medios de verificación de las variables

Numerador (Variable 1) Informes trimestrales de las áreas administrativas  
Denominador (Variable 2) Informes trimestrales de las áreas administrativas

Características del indicador	Claridad	Relevancia	Economía	Monitoreable	Adecuado	Aporte marginal
Justificación del cumplimiento de las características CREMVA	X	X	X	X	X	X

El indicador manifiesta de manera directa lo que mide

Sumedición incluye en conocer si los objetivos se están alcanzando

El indicador es económico por que su medición no presenta costos adicionales, al tratarse de actividades propias que se reflejan en registros internos

El indicador es monitoreable debido a que se mide con registros propios del ayuntamiento

El indicador provee las bases suficientes para medir el grado de avance de los objetivos

El indicador es único para la medición de este nivel.



## Ficha Técnica del Programa presupuestario

### PROPÓSITO

#### Ficha Técnica de Seguimiento de Indicadores (FTSI)

		Determinación de Metas										SEMESTRAL																
Linea base	Valor	Año		Periodicidad:	Sentido del indicador:	Ascendente	Comportamiento del indicador:	REGULAR	Observaciones y/o comentarios																			
	0%	0	2024						2025	2026	0	96	77															
Ejercicio fiscal:													2024		2025		2026		Acumulada (metas de la Administración)									
Programada													0		96		0		96									
Realizada													N/A		77				77									

Programación de Metas subanuales													Meta Anual (acumulada)
Metas	1er Trimestre			2do Trimestre			3ro Trimestre			4to Trimestre			
	Ene	Feb	Mar	Abr	May	Jun	Jul	Ago	Sep	Oct	Nov	Dic	
Programada (Variable 1)	6	9	9	12	9	10	9	7	6	5	5	9	96
Programada (Variable 2)	6	9	9	12	9	10	9	7	6	5	5	9	96
Realizado (Variable 1)	6	9	9	12	9	10	9	7	6	0	0	0	77
Realizado (Variable 2)	6	9	9	12	9	10	9	7	6	0	0	0	77



## Ficha Técnica del Programa presupuestario

### PROPÓSITO

#### Ficha Técnica de Seguimiento de Indicadores (FTSI)

Parámetros de semaforización	Menor a 89%	Crítico	Mayor o Igual a 80% y menor a 90%	En riesgo	Mayor o Igual a 90% y Menor o Igual a 10%	Aceptable	Mayor a 10%, y menor o Igual a 10%	En riesgo	Mayor a 120%	Crítico	Cumplimiento del indicador (Realizado entre lo programado)	80.2083333
Explicaciones y causas de las variaciones al incumplimiento de la programación												

C. JOHÁN ALBERTO MUÑOZ  
PRESIDENTE MUNICIPAL

C. JESÚS ÁNGEL TIBURCIO BONILLA  
CONTRALORIA MUNICIPAL  
AYUNTAMIENTO DE SAN JERÓNIMO  
XAVACATLÁN, PUEBLA.  
2024-2027

C. ERICK CUAUHTÉMOC HOYOS CORRO  
DIRECCIÓN DE CULTURA

C. ANITA VIDALS TURBIDE  
DIRECCIÓN DE DEPORTES

C. YADIRA RAMOS SILVA  
INSTITUTO MUNICIPAL DE LA MUJER

C. MARÍA JAQUELINE CONTRERAS ROLAS  
DIF

ESTADOS UNIDOS MEXICANOS  
TITULAR DE LA INSTANCIA MUNICIPAL DE LA MUJER  
SAN JERÓNIMO  
XAVACATLÁN, PUEBLA.  
2024-2027

San Jerónimo Xavacatlán  
Con Valores Para Siempre  
GOBIERNO MUNICIPAL 2024 - 2027

Reporte:

Tercer Trimestre



## Ficha Técnica de Seguimiento de Indicadores

Reporte:

Tercer Trimestre

### COMPONENTE 1

#### Ficha Técnica de Seguimiento de Indicadores (FTSI)

Nombre del Municipio:		SAN JERONIMO XAVACATLAN	
Resumen Narrativo de la MIR:		MEDIDAS DE SALUD PREVENTIVA IMPLEMENTADAS	
Programa Presupuestario:		BENESTAR E IGUALDAD SOCIAL PARA LA POBLACION	
Unidad responsable:		DIF.	

Datos de Identificación del Indicador			
Nombre del Indicador:	PORCENTAJE DE MEDIDAS DE SALUD IMPLEMENTADAS		Tipo de Indicador:
Descripción ¿qué mide el indicador?	Mide las acciones implementadas en materia de salud		Dimensión del Indicador:
Unidad de medida:	PORCENTAJE		Unidad Responsable del Indicador del Componente 1:
Método de cálculo o Fórmula del Indicador:	$(V1/V2)*100$	Algoritmo	Número de Medidas Diseñadas en Salud Preventiva
		Numerador (Variable 1)	NÚMERO TOTAL DE MEDIDAS APLICADAS EN MATERIA DE SALUD PREVENTIVA
		Denominador (Variable 2)	
Medio de verificación de las variables			
Informes trimestrales de las áreas del ayuntamiento, fotografías, documentos			
Numerador (Variable 1)			
Numerador (Variable 2)			

Determinación de Metas			
Características del indicador	Claridad	X	Relevancia
	El indicador manifiesta de manera directa lo que medirá		Sumedida incluye en conocer si los objetivos se están alcanzando
Justificación del cumplimiento de las características CREMAA	Economía	X	El indicador es condicional por que su medición no presenta costos adicionales, al tratarse de actividades propias que se reflejan en registros internos
	El indicador es condicional por que su medición no presenta costos adicionales, al tratarse de actividades propias que se reflejan en registros internos		El indicador es monitoreable debido a que se mide con registros propios del ayuntamiento
	Monitoreable	X	El indicador provee las bases suficientes para medir el grado de avances de los objetivos
	Adecuado	X	El indicador es único para la medición de este nivel.
	Aporte marginal	X	

Metas Anuales			
Linea base	Valor	Año	Periodicidad:
	0%	0	TRIMESTRAL
Ejercicio fiscal:	Sentido del Indicador:		Ascendente
	Programada	2024	2025
Realizada	0	26	Acumulada
	21	21	26
Comportamiento del Indicador:			REGULAR
Observaciones y/o comentarios			



Explicaciones y causas de las variaciones al incumplimiento de la programación

  
JOHAN ALBERTO MUÑOZ  
PRESIDENTE MUNICIPAL

  
JESÚS ÁNGEL TIBURCIO BONILLA  
CONTRALORIA MUNICIPAL  
ESTADOS UNIDOS MEXICANOS

H. AYUNTAMIENTO DE  
SAN JERONIMO  
XAYACATILAN, PUEBLA.  
2024-2027

  
ERNESTO JIMENEZ SANTIBARRI  
TESORERIA MUNICIPAL  
ESTADOS UNIDOS MEXICANOS  
H. AYUNTAMIENTO DE  
SAN JERONIMO  
XAYACATILAN, PUEBLA.  
2024-2027

  
MARIA JAQUELIN CONTRERAS ROJAS

  
San Jerónimo Xayacatlán  
Con Valores Para Servir  
GOBIERNO MUNICIPAL, 2024 - 2027



# Ficha Técnica de Seguimiento de Indicadores

## COMPONENTE 2

Reporte:

Tercer Trimestre

### Ficha Técnica de Seguimiento de Indicadores (FTSI)

SAN JERONIMO XANACATLAN

Nombre del Municipio:  
Resumen Narrativo de la MIR:

MEDIDAS DE SALUD PREVENTIVA IMPLEMENTADAS

Datos de Identificación del Programa Institucional

BIENESTAR E IGUALDAD SOCIAL PARA LA POBLACIÓN

DIF

#### Datos de Identificación del Indicador

Nombre del indicador:	PORCENTAJE DE APOYOS ENTREGADOS A GRUPOS VULNERABLES		Tipo de indicador:	GESTIÓN
Descripción ¿qué mide el indicador?	Mide el número de apoyos entregados a la población vulnerable		Dimensión del indicador:	EFICIENCIA
Unidad de medida:	PORCENTAJE		Unidad Responsable del Indicador del Componente 2:	SMDIF
Método de cálculo o Fórmula del indicador:	$(N1/N2)*100$	Algoritmo	Numerador (Variable 1)	NÚMERO DE APOYOS DISERADOS
		Denominador (Variable 2)		NÚMERO TOTAL DE APOYOS ENTREGADOS
	Medio de verificación de las variables			
	Informes trimestrales de áreas, fotografías, documentos			
	Informes trimestrales de áreas, fotografías, documentos			

Características del indicador	Claridad		Relevancia		Economía		Monitoreable		Adecuado		Aporte marginal	
	X		X		X		X		X		X	
Justificación del cumplimiento de las características CREMAA	El indicador manifiesta de manera directa lo que mide		Sumedida incluye en conocer si los objetivos se están alcanzando		El indicador es económico por que su medición no presenta costos adicionales, al tratarse de actividades propias que se reflejan en registros internos		El indicador es monitoreable debido a que se mide con registros propios del ayuntamiento		El indicador provee las bases suficientes para medir el grado de avance de los objetivos		El indicador es único para la medición de este nivel	

#### Determinación de Metas

Línea base	Valor	Año	Periodicidad:	Ascendente	Comportamiento del indicador:	REGULAR
	0%	0	Sentido del indicador:			
<b>Metas Anuales</b>						
Ejercicio fiscal:	2024	2025	2026	Acumulada	Observaciones y/o comentarios	
Programada	0	38	0	38		
Realizada		29		29		



C. JOHAN ALBERTO MUÑOZ  
PRESIDENTE MUNICIPAL

C. MARÍA JAQUELINE CONTRERAS ROJAS  
DIF

C. JESÚS ÁNGEL TIBURCIO BONILLA  
CONTRALORIA MUNICIPAL  
ESTADOS UNIDOS MEXICANOS



H. AYUNTAMIENTO DE  
SAN JERÓNIMO  
XAVACATLÁN, PUEBLA.  
2024-2027

C. ERNESTO LIMBENZ SANTIAGO  
TESORERIA MUNICIPAL  
ESTADOS UNIDOS MEXICANOS



H. AYUNTAMIENTO DE  
SAN JERÓNIMO  
XAVACATLÁN, PUEBLA.  
2024-2027

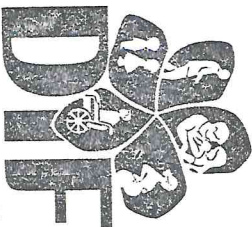

San Jerónimo Xavacatlán  
Con Valores Para Servir  
GOBIERNO MUNICIPAL 2024-2027



# Ficha Técnica de Seguimiento de Indicadores

## COMPONENTE 3

Reporte:

Tercer Trimestre

### Ficha Técnica de Seguimiento de Indicadores (FTS)

Nombre del Municipio:		SAN JERONIMO XAVACATLAN	
Resumen Narrativo de la MIR:		MEDIDAS DE SALUD PREVENTIVA IMPLEMENTADAS	
Datos de Identificación del Programa Institucional			
Programa Presupuestario:		BIENESTAR E IGUALDAD SOCIAL PARA LA POBLACION	
Unidad responsable:		INSTITUTO MUNICIPAL DE LA MUJER	

Datos de Identificación del Indicador				
Nombre del Indicador:	PORCENTAJE DE ACCIONES EN EQUIDAD DE GÉNERO REALIZADAS		Tipo de Indicador:	GESTIÓN
Descripción ¿qué mide el indicador?	Mide el número de acciones implementadas en equidad de género		Dimensión del Indicador:	EFICIENCIA
Unidad de medida:	PORCENTAJE		Unidad Responsable del Indicador del Componente 3:	INSTITUTO MUNICIPAL DE LA MUJER,
Método de cálculo o Fórmula del Indicador:	$(N1/N2)*100$	Algoritmo	Numerador (Variable 1) Denominador (Variable 2)	NÚMERO DE ACCIONES EN EQUIDAD DE GÉNERO DISEÑADAS NÚMERO TOTAL DE ACCIONES EN EQUIDAD DE GÉNERO REALIZADAS

Numerador (Variable 1)		Medio de verificación de las variables		
Numerador (Variable 2)		Informes trimestrales de áreas, fotografías, documentos Informes trimestrales de áreas, fotografías, documentos		

Características del indicador	Ciudad	X	Relevancia	X	Economía	X	Monitoreable	X	Adecuado	X	Aporte marginal	X
	Justificación del cumplimiento de las características CREMAA											
El indicador manifiesta de manera directa lo que medira												
Sumedición mede en conocer si los objetivos se estan alcanzando												
El indicador es conbuido por que su medición no presenta costos adicionales, al tratarse de actividades propias que se reflejan en registros internos												
El indicador es monitoreable debido a que se mide con registros propios del Ayuntamiento												
El indicador provee las bases suficientes para medir el grado de avance de los objetivos												
El indicador es único para la medición de este nivel												

Determinación de Metas						
Linea base	Valor	Año	Periodicidad:	TRIMESTRAL	Comportamiento del Indicador:	REGULAR
	0%	0	Sentido del indicador:	Ascendente		
Metas Anuales						
Ejercicio fiscal:	2024	2025	2026	Acumulada	Observaciones y/o comentarios	
Programada	0	12	0	12		
Realizada	11	11		11		

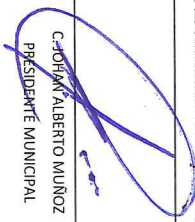

Explicaciones y causas de las variaciones al incumplimiento de la programación

  
C. JOFRA ALBERTO MUÑOZ  
PRESIDENTE MUNICIPAL

  
C. YADIRA RAMOS SILVA  
INSTITUTO MUNICIPAL DE LA MUJER

  
C. JESÚS ÁNGEL TIBURCIO BONILLA  
CONTRALORIA MUNICIPAL

  
ESTADOS UNIDOS MEXICANOS  
MUNICIPAL  
CONTRALORIA  
H. AYUNTAMIENTO DE  
SAN JERONIMO  
XAVACATLAN, PUEBLA.  
2024-2027

  
C. ERNESTO JIMÉNEZ SANTIAGO  
TESORERÍA MUNICIPAL

  
ESTADOS UNIDOS MEXICANOS  
TESORERÍA  
MUNICIPAL  
H. AYUNTAMIENTO DE  
SAN JERONIMO  
XAVACATLAN, PUEBLA.  
2024-2027

  
ESTADOS UNIDOS MEXICANOS  
TITULAR DE  
LA INSTANCIA  
MUNICIPAL  
DE LA MUJER  
SAN JERONIMO  
XAVACATLAN, PUEBLA.  
2024-2027



## Ficha Técnica de Seguimiento de Indicadores

### COMPONENTE 4

Reporte:

Tercer Trimestre

### Ficha Técnica de Seguimiento de Indicadores (FTSI)

SAN JERONIMO XAVACATLAN

Nombre del Municipio:  
Resumen Narrativo de la MIR:

MEDIDAS DE SALUD PREVENTIVA IMPLEMENTADAS

Datos de identificación del Programa Institucional

BIENESTAR E IGUALDAD SOCIAL PARA LA POBLACION

DIRECCION DE CULTURA,

#### Datos de identificación del Indicador

Nombre del indicador:	PORCENTAJE DE ACCIONES PARA EL FORTALECIMIENTO DE LA EDUCACION REALIZADAS		Tipo de indicador:	GESTIÓN
Descripción ¿qué mide el indicador?	Mide el número de acciones implementadas para fortalecer la educación		Dimensión del indicador:	EFICIENCIA
Unidad de medida:	PORCENTAJE		Unidad Responsable del indicador del Componente 4:	Dirección de cultura
Método de cálculo o Fórmula del Indicador:	(V1/V2)*100	Algoritmo	Número de acciones para el fortalecimiento de la educación diseñadas	
		Denominador (Variable 2)	Número de acciones para el fortalecimiento de la educación realizadas	

Medio de verificación de las variables

Informes trimestrales de áreas, fotografías, documentos  
Informes trimestrales de áreas, fotografías, documentos

Características del indicador	Claridad	Relevancia	Economía	Monitoreable	Adecuado	Aporte marginal
	Justificación del cumplimiento de las características CREMAA	X	X	X	X	X

El indicador manifiesta de manera directa lo que mide

Significación indio en conocer si los objetivos se están alcanzando

El indicador es económico por que su medición no presenta costos adicionales, al tenerse de actividades propias que se reflejan en registros internos

El indicador es monitoreable debido a que se mide con registros propios del seguimiento

El indicador provee las bases suficientes para medir el grado de avance de los objetivos

El indicador es único para la medición de este nivel.

#### Determinación de Metas

Línea base	Valor	Año	Periodicidad:	Ascendente	Comportamiento del indicador:
	0%	0			
<b>Metas Anuales</b>					
Ejercicio fiscal:	2024	2025	2026	Acumulada	Observaciones y/o comentarios
Programada	0	11	0	11	
Realizada		10		10	

TRIMESTRAL

REGULAR

Programación de Metas subanuales

ACCION	GESTIÓN	Actividades												Meta acumulada	
		1er Trimestre			2do Trimestre			3ro Trimestre			4to Trimestre				
		Ene	Feb	Mar	Abr	May	Jun	Jul	Ago	Sep	Oct	Nov	Dic	1	
ALIZAR EVENTOS /ICOS EN FECHAS INMEMORATIVAS	EVENTO	Progr.	2	1	1	1	2	0	1	0	1	0	1	0	10
		Real	2	1	1	1	2	0	1	0	1				9
OMOVER LA LENGUA DIGEMA EN LAS CUELAS DEL JNICPIO	EDUCACIÓN	Progr.	0	0	0	0	0	0	0	0	1	0	0	1	
		Real									1			1	
	Progr.													0	
	Real													0	
	Progr.													0	
	Real													0	

Explicaciones y causas de las variaciones al Incumplimiento de la programación

C. JOHANI ALBERTO MUÑOZ  
PRESIDENTE MUNICIPAL

C. JESUS ANGEL RUBIO BONILLA  
CONTRALORIA MUNICIPAL

H. AYUNTAMIENTO DE SAN JERONIMO  
XAVACATLAN PUEBLA  
2024-2027

C. ERNESTO JIMENEZ SANTIAGO  
TESORERIA MUNICIPAL

C. ERICK CUAUHTÉMOC HOGOS CORRO  
DIRECCION DE CULTURA

ESTADOS UNIDOS MEXICANOS

ESTADOS UNIDOS MEXICANOS

ESTADOS UNIDOS MEXICANOS



# Ficha Técnica de Seguimiento de Indicadores

## COMPONENTE 5

### Ficha Técnica de Seguimiento de Indicadores (FTSI)

SAN JERONIMO XAYACATTAN

Nombre del Municipio:  
Resumen Narrativo de la MIR:

MEDIDAS DE SALUD PREVENTIVA IMPLEMENTADAS

Datos de Identificación del Programa Institucional

BIENESTAR E IGUALDAD SOCIAL PARA LA POBLACIÓN  
DIRECCIÓN DE DEPORTES, DIRECCIÓN DE CULTURA,

Programa Presupuestario:  
Unidad responsable:

#### Datos de Identificación del Indicador

Nombre del indicador:	PORCENTAJE DE ACCIONES PARA FOMENTAR EL DEPORTE Y CULTURA REALIZADOS		Tipo de indicador:	GESTIÓN
Descripción ¿qué mide el indicador?	PORCENTAJE		Dimensión del indicador:	EFICIENCIA
Unidad de medida:	PORCENTAJE		Unidad Responsable del Indicador del Componente 5:	deportes y cultura
Método de cálculo o Fórmula del indicador:	$(V1/V2)*100$	Algoritmo	Número (Variable 1) / Denominador (Variable 2)	NÚMERO DE ACCIONES PARA FOMENTAR EL DEPORTE Y CULTURA PRIORIZADAS
		Medio de verificación de las variables		NÚMERO TOTAL DE ACCIONES PARA FOMENTAR EL DEPORTE Y CULTURA REALIZADOS

Informes trimestrales de áreas, fotografías, documentos  
Informes trimestrales de áreas, fotografías, documentos

Numerador (Variable 1)								
Numerador (Variable 2)								
Características del indicador	Ciudad	Relevancia	Economía	Monitoreable	Adecuado	Aporte marginal		
	X	X	X	X	X	X		
Justificación del cumplimiento de las características	El indicador manifiesta de manera directa lo que medira		El indicador es económico por que su medición no presenta costos adicionales, al tratarse de actividades propias que se reflejan en registros internos	El indicador es monitorable debido a que se mide con registros propios del seguimiento	El indicador provee las bases suficientes para medir el grado de avance de los objetivos	El indicador es único para la medición de este nivel.		

#### Determinación de Metas

Línea base	Valor	Año	Periodicidad:	Sentido del indicador:	Ascendente	Comportamiento del indicador:	REGULAR
	0%	0	TRIMESTRAL				
Ejercicio fiscal:	Metas Anuales						
	Programada	2024	2025	2026	Acumulada	Observaciones y/o comentarios	
		0	9	0	9		
Realizada		6		6			

Reporte:

Tercer Trimestre

Programación de Metas subanuales

Metas	1er Trimestre			2do Trimestre			3ro Trimestre			4to Trimestre			Meta acumulada	
	Ene	Feb	Mar	Abr	May	Jun	Jul	Ago	Sep	Oct	Nov	Dic		
Programada (Variable 1)	0	0	1	1	0	0	3	1	0	0	1	2	9	
Programada (Variable 2)	0	0	1	1	0	0	3	1	0	0	1	2	9	
Realizado (Variable 1)	0	0	1	1	0	0	3	1	0	0	0	0	6	
Realizado (Variable 2)	0	0	1	1	0	0	3	1	0	0	0	0	6	
Parámetros de semafización	Menor a 80%		Critico	Mayor o igual a 80% y menor a 90%	En riesgo	Mayor o igual a 90% y menor a 110%	Aceptable	Mayor a 110% y menor o igual 120%	En riesgo	Mayor a 120%	Critico	Cumplimiento del indicador (realizado entre lo programado)		66.67

Actividades

ACCIÓN	TORNEO	1er Trimestre			2do Trimestre			3ro Trimestre			4to Trimestre			3
		Ene	Feb	Mar	Abr	May	Jun	Jul	Ago	Sep	Oct	Nov	Dic	
ORGANIZACIÓN DE TORNEOS Y LIGAS DEPORTIVAS	EVENTO	Progr.	0	0	1	0	0	2	0	0	0	0	0	3
		Real.	0	0	1	0	0	0	2	0	0	0	0	3
PARTICIPACIÓN EN EVENTOS DEPORTIVOS REALIZADOS EN OTROS MUNICIPIOS	EVENTO	Progr.	0	0	0	0	0	1	0	0	0	0	1	2
		Real.	0	0	0	0	0	0	1	0	0	0	1	2
REALIZAR FERIAS Y EVENTOS CULTURALES EN EL MUNICIPIO	FERIAS	Progr.	0	0	0	1	0	0	0	1	0	0	1	4
		Real.	0	0	0	1	0	0	0	1	0	0	1	4
3.-		Progr.												
		Real.												
4.-		Progr.												
		Real.												
5.-		Progr.												
		Real.												

Explicaciones y causas de las variaciones al incumplimiento de la programación

C. JOHAN ALBERTO MUÑOZ  
PRESIDENTE MUNICIPAL

C. ERICK CUAUHTEMOC HOYOS COHRO  
DIRECCIÓN DE CULTURA

C. JESÚS ÁNGEL TIBURCIO BONILLA  
CONTRALORIA MUNICIPAL

C. ANITA VIDALS ITURBIDE  
DIRECCIÓN DE DEPORTES

ESTADOS UNIDOS MEXICANOS

MUNICIPAL TESORERÍA MUNICIPAL

H. AYUNTAMIENTO DE SAN JERÓNIMO XAVACATLÁN, PUEBLA 2024-2027