



## Ficha Técnica del Programa presupuestario

### 1. Diagnóstico del Programa presupuestario

#### Datos de identificación del Programa Presupuestario (Pp)

Nombre del Municipio:

SAN JERONIMO XAYACATLAN

Ejercicio fiscal:

2025

Nombre del Programa presupuestario:

BIENESTAR E IGUALDAD SOCIAL PARA LA POBLACIÓN

Clave del Programa presupuestario:

252702

Dependencia o Entidad responsable del Pp:

DIF, INSTITUTO MUNICIPAL DE LA MUJER, DIRECCIÓN DE CULTURA, DIRECCIÓN DE DEPORTES,

#### 1.1 Descripción del Problema

##### Antecedentes y definición del problema

Falta de entrega de apoyos a los grupos vulnerables, no existe una adecuada atención a la salud de la población, no se genera una adecuada coordinación con las instituciones educativas, no se incentiva la participación de la población en eventos culturales y deportivos

##### Justificación del Pp

El programa presupuestario es diseñado para brindar e implementar diversos programas y apoyos en salud, educación, equidad de género y atención agrupados vulnerables

##### Estado actual del problema

SE ATIENDE A LA POBLACIÓN PARA MEJORAR SU BIENESTAR SOCIAL EN TEMAS DE SALUD, ATENCIÓN A GRUPOS VULNERABLES, EQUITAD DE GÉNERO EDUCACIÓN Y DEPORTE

##### Evolución del problema

DURANTE EL PRIMER TRIMESTRE DEL 2025 SE REALIZA LA IMPLEMENTACIÓN DE ACCIONES QUE COADYUVEN EN MEJORAR EL BIENESTAR SOCIAL DE POBLACIÓN

##### Experiencias de atención

DURANTE EL PRIMER TRIMESTRE LAS ÁREAS ENCARGADAS DE EJECUTAR EL PROGRAMA ESTUVIERON EN CONTACTO CON LA POBLACIÓN A FIN DE PROPORCIONAR UNA ATENCIÓN MAS ADECUADA

1.2 Metodología para la identificación de la población objetivo y definición de fuentes de información.

INFORMES DE SITUACIÓN DE POBREZA EN MÉXICO

Definición y cuantificación de los conceptos poblacionales del Pp

<p><b>Población Potencial</b></p>	<p>1000</p>	<p>Cuantificación: Criterios de: Focalización</p>	<p>1000</p>
<p><b>Población Objetiva</b></p>	<p>300</p>	<p>Cuantificación: Criterios de: Focalización</p>	<p>300</p>
<p><b>Población atendida (beneficiarios)</b></p>	<p>este indicador se mide de forma anual</p>	<p>Cuantificación: Criterios de: Focalización</p>	<p>Este indicador se mide de forma anual</p>

  
**PRESIDENCIA MUNICIPAL**  
 H. AYUNTAMIENTO DE SAN JERÓNIMO XAYACATLÁN, PUEBLA.  
 2024-2027

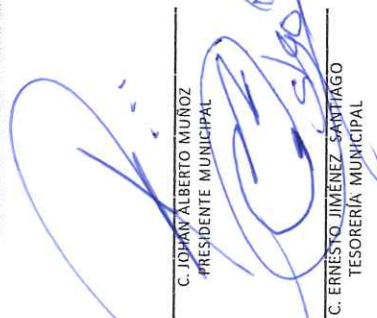
  
 C. JOHAN ALBERTO MUÑOZ  
 PRESIDENTE MUNICIPAL

  
**TESORERÍA MUNICIPAL**  
 H. AYUNTAMIENTO DE SAN JERÓNIMO XAYACATLÁN, PUEBLA.  
 2024-2027

  
 C. ERNESTO JIMÉNEZ SANTIAGO  
 TESORERÍA MUNICIPAL

C. ANITA VIDALS ITURBIDE  
 DIRECCIÓN DE DEPORTES

  
 C. YADIRA RAMOS SILVA  
 INSTITUTO MUNICIPAL DE LA MUJER  
**TITULAR DE LA INSTANCIA MUNICIPAL DE LA MUJER**  
 SAN JERÓNIMO XAYACATLÁN, PUEBLA.  
 2024-2027

  
**CONTRALORÍA MUNICIPAL**  
 H. AYUNTAMIENTO DE SAN JERÓNIMO XAYACATLÁN, PUEBLA.  
 2024-2027

  
 C. JESUS ANGEL TIBURCIO BONILLA  
 CONTRALORIA MUNICIPAL

  
 C. SANDYBERT AVILES ENCARNACIÓN  
 DIRECCIÓN DE CULTURA

C. MARÍA JAQUELINE CONTRERAS ROJAS

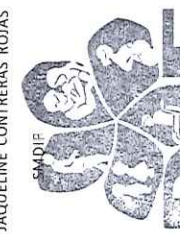
  
 SMDIP  
**San Jerónimo Xayacatlán**  
 Con Valores Para Servir  
 GOBIERNO MUNICIPAL 2024-2027

Ficha Técnica del Programa presupuestario

2. Estructura Analítica del Programa presupuestario

Unidad de Ejecución del Programa Presupuestario (UPE)

Nombre del Municipio:

Nombre del Sector:

Nombre del Programa presupuestario:

Código del Programa presupuestario:

Organismo Ejecutor responsable del Pp:

SAN JERÓNIMO KAKACHIUN

2015

BENEFICIAE E IGUALDADES SOCIALES PARA LA POBLACION

132702

DIRECCION MUNICIPAL DE LA MUJER, DIRECCION DE CULTURA, DIRECCION DE DEPORTES,

1. FONDO DE GASTOS DE INICIACION

3.- POBLACION SIN ATENCION MEDICA, 7.- INCREMENTO DE FEMIDAS EN SITUACION DE VIOLENCIA DOMESTICA

5.- DIVERSION REAFORZACION PARA CASOS CULTURALES REPERCUISOS

POBLACION DEL MUNICIPIO DE SAN JERONIMO KAKACHIUN SIN APOYOS Y ACCIONES QUE CONTRIBUYEN EN SU FORMACION INTEGRAL

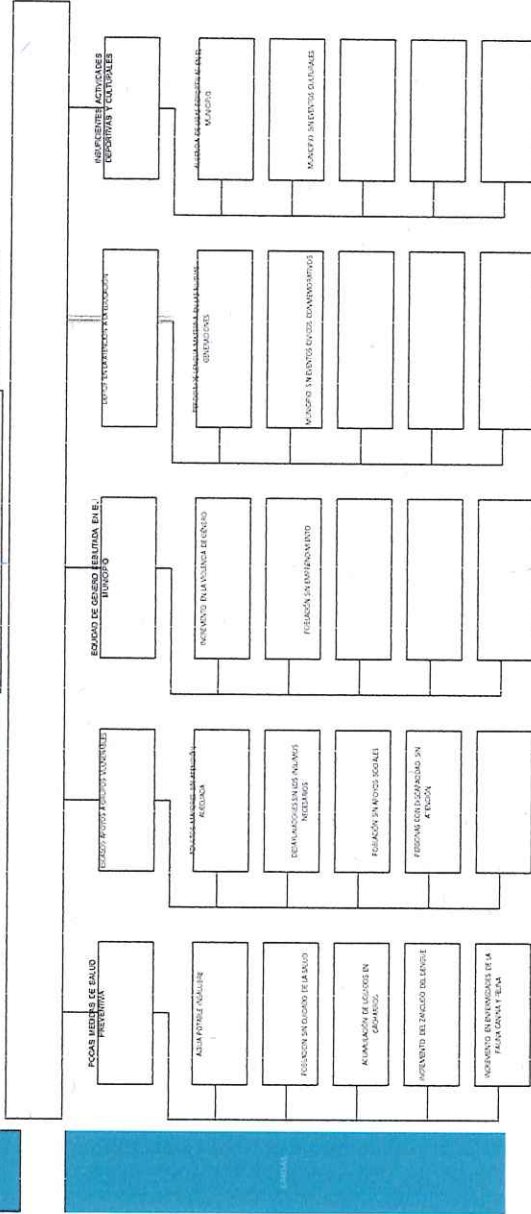

1. FOMENTO A LA PARTICIPACIÓN DE LA POBLACIÓN EN LA TOMA DE DECISIONES Y EN LA ELABORACIÓN DE POLÍTICAS PÚBLICAS.  
 2. FOMENTO A LA PARTICIPACIÓN DE LA POBLACIÓN EN LA TOMA DE DECISIONES Y EN LA ELABORACIÓN DE POLÍTICAS PÚBLICAS.  
 3. FOMENTO A LA PARTICIPACIÓN DE LA POBLACIÓN EN LA TOMA DE DECISIONES Y EN LA ELABORACIÓN DE POLÍTICAS PÚBLICAS.  
 4. FOMENTO A LA PARTICIPACIÓN DE LA POBLACIÓN EN LA TOMA DE DECISIONES Y EN LA ELABORACIÓN DE POLÍTICAS PÚBLICAS.  
 5. FOMENTO A LA PARTICIPACIÓN DE LA POBLACIÓN EN LA TOMA DE DECISIONES Y EN LA ELABORACIÓN DE POLÍTICAS PÚBLICAS.

POBLACIÓN DEL MUNICIPIO DE SAN JERÓNIMO XAYACATLÁN RECIBE APOYOS Y ACCIONES QUE CONTRIBUYEN EN SU FORMACIÓN INTEGRAL

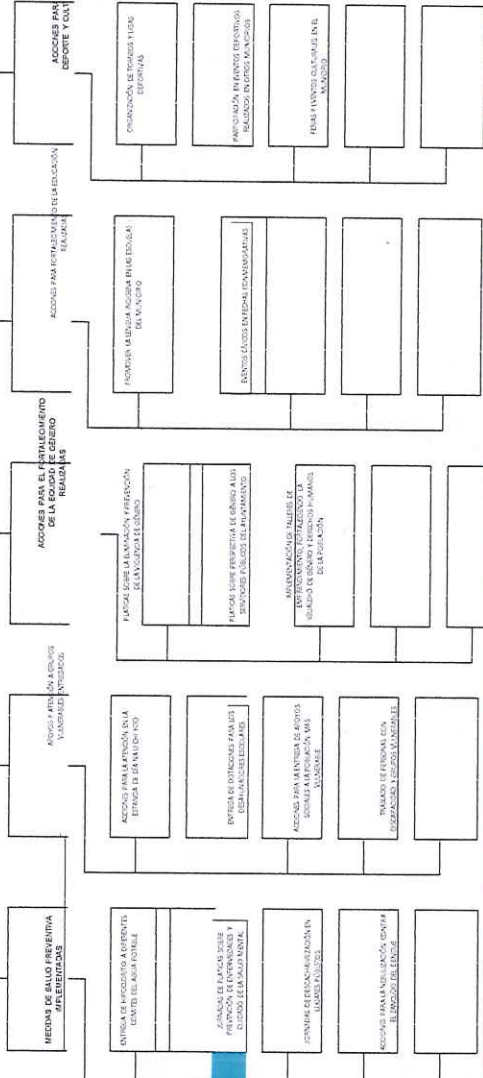

**PRESIDENCIA MUNICIPAL**  
 H. AYUNTAMIENTO DE SAN JERÓNIMO XAYACATLÁN, PUEBLA.  
 2024-2027

*[Signature]*  
 C. SECRETARÍA DE GOBIERNO MUNICIPAL

*[Signature]*  
 C. SECRETARÍA DE EDUCACIÓN MUNICIPAL

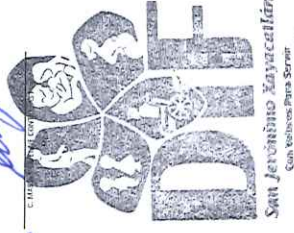

**TESORERÍA MUNICIPAL**  
 H. AYUNTAMIENTO DE SAN JERÓNIMO XAYACATLÁN, PUEBLA.  
 2024-2027



**TITULAR DE LA INSTANCIA MUNICIPAL DE LA MUJER**  
 SAN JERÓNIMO XAYACATLÁN, PUEBLA.  
 2024-2027

*[Signature]*  
 C. SECRETARÍA DE INVESTIGACIÓN Y PROMOCIÓN SOCIAL



**CONTRALORIA MUNICIPAL**  
 H. AYUNTAMIENTO DE SAN JERÓNIMO XAYACATLÁN, PUEBLA.  
 2024-2027

Reservados todos los derechos. No se permite la explotación económica ni la transformación de esta obra. Queda permitida la impresión en su totalidad.



## Ficha Técnica del Programa presupuestario

### 3. Alineación del Programa presupuestario a los Instrumentos de Planeación Estratégica

Datos de identificación del Programa Presupuestario (Pp)

Nombre del Municipio:

Ejercicio fiscal:

Nombre del Programa presupuestario:

Clave del Programa presupuestario:

Dependencia o Entidad responsable del Pp:

SAN JERÓNIMO XAYACATLÁN

2025

BIENESTAR E IGUALDAD SOCIAL PARA LA POBLACIÓN

252702

DF. INSTITUTO MUNICIPAL DE LA MUJER, DIRECCIÓN DE CULTURA, DIRECCIÓN DE DEPORTES,

Nivel de objetivo de la MIR		Objetivos de Desarrollo Sostenible (ODS) Agenda 2030		Objetivos con enfoque de sostenibilidad
Fin	Objetivos	Metas		de género e igualdad
CONTRIBUIR AL DESARROLLO Y BIENESTAR INTEGRAL DE LA POBLACIÓN, MEDIANTE PROGRAMAS Y APOYOS QUE MEJOREN SU CALIDAD DE VIDA	3. Garantizar una vida sana y promover el bienestar para todos en todas las esferas	3.6 Lograr la cobertura sanitaria universal, en particular la protección contra los riesgos financieros, el acceso a servicios de salud esenciales de calidad y el acceso a medicamentos y vacunas seguros, eficaces, asequibles y de calidad para todos.		Apoyar, promover, normar y ejecutar programas y acciones encaminadas a atender necesidades prácticas de las mujeres, así como a prevenir y atender a la violencia de género.
Propósito	La población del municipio de San Jerónimo Xayacatlán cuenta con apoyos y acciones que coadyuvan en su formación integral	3.6 Lograr la cobertura sanitaria universal, en particular la protección contra los riesgos financieros, el acceso a servicios de salud esenciales de calidad y el acceso a medicamentos y vacunas seguros, eficaces, asequibles y de calidad para todos		Llevar a cabo acciones preventivas a nivel municipal, pero, sancionar, atender y erradicar cualquier forma de violencia contra las mujeres y niñas.

### Alineación al Plan Municipal de Desarrollo

Eje	EJE 1. BIENESTAR E IGUALDAD SOCIAL PARA LA POBLACIÓN		
Objetivo	Promover acciones que coadyuven en el bienestar integral y la igualdad de oportunidades de la población, fomentando la inclusión social, el acceso a servicios y apoyos a los diferentes sectores de la población del municipio de Chignautla.		
Estrategias	Estrategia la población del municipio de San Jerónimo Xayacatlán tiene acceso a los diferentes servicios de salud preventiva, La población del municipio cuenta con programas y apoyos que permiten el fortalecimiento de su formación educativa y cultural., la población del municipio cuenta con acciones que coadyuvan en la disminución de carencias básicas,		
Líneas de Acción	<p>1.1.2. Jornadas de pláticas sobre prevención de enfermedades y cuidado de la salud mental.</p> <p>1.1.3. Contribuir en la disminución de las personas enfermas de Dengue mediante la aplicación de nebulizaciones y jornadas de descacharrización en el territorio municipal.</p> <p>1.1.4. Mantener el control del crecimiento y salud de la fauna canina y felina mediante la aplicación de vacunas antirrábicas y campañas de esterilización canina y felina Uniformes y materiales educativos a la población más vulnerable</p> <p>1.2.2. Fomentar la cultura cívica en la población mediante la realización de eventos cívicos en fechas conmemorativas.</p> <p>1.2.3. Fomentar el deporte en la población del municipio a través de la organización de torneos y ligas deportivas con perspectiva de género</p> <p>1.2.4. Fortalecimiento de las tradiciones de la población a través de la realización de ferias y eventos culturales en el municipio.</p> <p>1.3.1. Mejorar la calidad de vida de los adultos mayores a través de la apertura de centros de atención donde puedan acceder a apoyos de alimentación y salud.</p> <p>1.3.2. Contribuir a la seguridad alimentaria de la población estudiantil mediante dotaciones para los desayunadores escolares.</p> <p>1.3.3. Realizar acciones para la entrega de apoyos sociales a la población más vulnerable en colaboración con los tres niveles de gobierno</p>		

Alineación al Plan Estatal de Desarrollo

Eje	EJE 4. DESARROLLO INTEGRAL, EDUCACIÓN Y DIVERSIDAD CULTURAL
Temática	Bienestar social, salud, educación, cultura, Igualdad de Género
Objetivo	Reducir las carencias sociales en el estado, con un enfoque de interseccionalidad.
Estrategias	Implementar políticas orientadas a la disminución de la pobreza y el rezago social en igualdad de oportunidades, generar las condiciones para que las poblaciones y los poblados reciban atención médica de calidad y servicios de salud equitativos, impulsar mecanismos que permitan mejorar la calidad y el acceso a la educación en todos los niveles, Promover el acceso a la cultura como elemento prioritario e indispensable que contribuya a mejorar las condiciones de bienestar en las personas, generar mecanismos que contribuyan a la prevención y atención de violencia de género y la desigualdad.
Líneas de Acción	3. Fortalecer las estrategias dirigidas a las personas en situación de vulnerabilidad para incrementar su acceso a una buena alimentación, 4. Incrementar el acceso a los servicios preventivos de salud y bienestar con un enfoque incluyente, 1. Incorporar la atención primaria a la salud como estrategia en los tres niveles de atención, 5. Impulsar acciones orientadas a la prevención en salud, 3. Promover la cultura física, el deporte y el deporte adaptado como elemento de esparcimiento y desarrollo de capacidades, para contribuir al bienestar individual y social, 9. Fomentar la realización de exposiciones, festivales, presentaciones y otro tipo de eventos artísticos culturales en diversos espacios, 2. Implementar acciones orientadas a prevenir, atender y disminuir la violencia contra las mujeres, 4. Reforzar la cultura de prevención de la violencia de género
Indicadores	Porcentaje de personas en situación de Carencia por acceso a la alimentación, Carencia por acceso a los servicios de salud, Tasa de delitos de tipo sexual y violencia contra mujeres



**CONTRALORIA MUNICIPAL**  
 H. AYUNTAMIENTO DE SAN JERÓNIMO XAYACATLAN, PUEBLA.  
 2024-2027

*[Signature]*  
 C. JESSE ANGEL TIBURCIO BEMICA  
 CONTRALORIA MUNICIPAL

*[Signature]*  
 C. MARA ZAQUEDE CONTRERAS ROSAS  
 DIF  
 SMDF

*[Signature]*  
 C. ANITA VIDALS TORRIJÓ  
 DIRECCIÓN DE DEPORTES

*[Signature]*  
 C. JOAQUÍN ALBERTO JIMÉNEZ  
 PRESIDENTE MUNICIPAL

*[Signature]*  
 C. ENRIQUE JIMÉNEZ SANTIAGO  
 TESORERÍA MUNICIPAL

*[Signature]*  
 C. ADRIANA RAMOS SILVEIRA  
 INSTITUTO MUNICIPAL DE LA MUJER



**PRESIDENCIA MUNICIPAL**  
 H. AYUNTAMIENTO DE SAN JERÓNIMO XAYACATLAN, PUEBLA.  
 2024-2027

**TESORERÍA MUNICIPAL**  
 H. AYUNTAMIENTO DE SAN JERÓNIMO XAYACATLAN, PUEBLA.  
 2024-2027



**TITULAR DE LA INSTANCIA MUNICIPAL DE LA MUJER SAN JERÓNIMO XAYACATLAN, PUEBLA.**  
 2024-2027

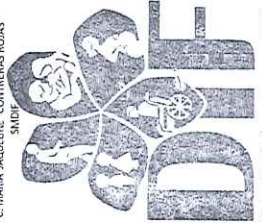

**San Jerónimo Xayacatlán**  
 Con Valores Para Ser Vivos  
 GOBIERNO MUNICIPAL 2024 - 2027



## Ficha Técnica del Programa presupuestario

### 4. Matriz de Indicadores para Resultados (MIR)

Datos de identificación del Programa Presupuestario (Pp)  
 Nombre del Municipio: SAN JERÓNIMO XAVAYACALAN  
 Ejercicio fiscal: 2025  
 Nombre del Programa presupuestario: BIENESTAR E IGUALDAD SOCIAL PARA LA POBLACION  
 Clave del Programa presupuestario: 352702  
 Dependencia o Entidad responsable del Pp: DIF, INSTITUTO MUNICIPAL DE LA MUJER, DIRECCION DE CULTURA, DIRECCION DE DEPORTES.

Nivel	Resumen Narrativo (Objetivos)	Indicadores (Nombre del indicador y método de cálculo)	Medios de Verificación	Supuestos
FIN	CONTRIBUIR AL DESARROLLO Y BIENESTAR INTEGRAL DE LA POBLACION, MEDIANTE PROGRAMAS Y APOYOS QUE MEJOREN SU CALIDAD DE VIDA	PORCENTAJE DE POBLACION BENEFICIADA MEDIANTE APOYOS Y PROGRAMAS $(N1/N2) * 100$	INFORMES DE GOBIERNO, REPORTES	LA POBLACION CUENTA CON UN DESARROLLO INTEGRAL
PROPOSITO	La población del municipio de San Jerónimo Xavayacalán cuenta con apoyos y acciones que contribuyen en su formación integral	PORCENTAJE DE APOYOS Y ACCIONES DISEÑADAS $(N1/N2) * 100$	INFORMES DE GOBIERNO, REPORTES	LA POBLACION RECIBE APOYOS POR INSTITUCIONES GUBERNAMENTALES QUE COADYUVAN EN MEJORAR SU CALIDAD DE VIDA
COMPONENTES	1 MEDIDAS DE SALUD PREVENTIVA IMPLEMENTADAS	PORCENTAJE DE MEDIDAS DE SALUD IMPLEMENTADAS $(N1/N2) * 100$	REPORTES TRIMESTRALES	SE OTORGAN PROGRAMAS EN BENEFICIO DE LA PREVENCIÓN DE ENFERMEDADES
	2 APOYOS Y ATENCIÓN A GRUPOS VULNERABLES ENTREGADOS	PORCENTAJE DE APOYOS ENTREGADOS A GRUPOS VULNERABLES $(N1/N2) * 100$	REPORTES TRIMESTRALES	EL GOBIERNO IMPLEMENTA PROGRAMAS DE APOYO A LA POBLACION VULNERABLES
	3 ACCIONES PARA EL FORTALECIMIENTO DE LA EQUIPAMIENTO DE LA EQUIPAMIENTO DE GÉNERO REALIZADAS	PORCENTAJE DE ACCIONES EN EQUIPAMIENTO DE GÉNERO REALIZADAS $(N1/N2) * 100$	REPORTES TRIMESTRALES	EL GOBIERNO ESTRUCTURA PROYECTOS ADECUADOS PARA LA IGUALDAD SUSTANTIVA
	4 ACCIONES PARA FORTALECIMIENTO DE LA EDUCACIÓN REALIZADAS	PORCENTAJE DE ACCIONES PARA EL FORTALECIMIENTO DE LA EDUCACIÓN REALIZADAS $(N1/N2) * 100$	REPORTES TRIMESTRALES	EL GOBIERNO GENERA PROGRAMAS PARA UNA INCLUSIÓN DE LA EDUCACIÓN POR PARTE DE LA POBLACION DEL MUNICIPIO.
	5 ACCIONES PARA FORTALECIMIENTO DE LA EDUCACIÓN REALIZADAS	PORCENTAJE DE ACCIONES PARA FORTALECIMIENTO DE LA EDUCACIÓN REALIZADAS $(N1/N2) * 100$	REPORTES TRIMESTRALES	LA POBLACION CUENTA CON PROGRAMAS DE GENERAN UNA INCLUSIÓN EN EL DEPORTE Y ACTIVIDADES CULTURALES
ACTIVIDADES (COMPONENTE 1)	1.1 ENTREGA DE HIPOCLORITO A DIFERENTES COMITES DEL AGUA			
	1.2 JORNADAS DE PLATICAS SOBRE PREVENCIÓN DE ENFERMEDADES			
	1.3 JORNADAS DE DESACARRIACION EN LUGARES PUBLICOS			
	1.4 REALIZAR ACCIONES PARA LA REABILITACION CONTRA EL			
	1.5 REALIZAR LABORES PARA LA APLICACION DE VACUNAS			
ACTIVIDADES (COMPONENTE 2)	2.1 ACCIONES PARA LA ATENCION EN LA ESTACION DE DIA NA TLCHI			
	2.2 REALIZAR LA ENTREGA DE DOTACIONES PARA LOS			
	2.3 REALIZAR ACCIONES PARA LA ENTREGA DE APOYOS SOCIALES A			
	2.4 TRASLADO DE PERSONAS CON DISCAPACIDAD Y GRUPOS			
	2.5			

ACTIVIDADES (COMPONENTE 3)	ACTIVIDADES (COMPONENTE 4)	ACTIVIDADES (COMPONENTE 5)
3.1 PUNTOS SOBRE LA ELIMINACIÓN Y PREVENCIÓN DE LA		
3.2 REALIZAN PLÁTICAS SOBRE PERSPECTIVA DE GÉNERO A LOS		
3.3 ACCIONES PARA LA IMPLEMENTACIÓN DE TALLERES DE		
3.4		
3.5		
4.1 PROMOVER LA LENGUA INDÍGENA EN LAS ESCUELAS DEL		
4.2 REALIZAR EVENTOS CÍVICOS EN FECHAS CONMEMORATIVAS		
4.3		
4.4		
4.5		
5.1 ORGANIZACIÓN DE TORNEOS Y LIGAS DEPORTIVAS		
5.2 PARTICIPACIÓN EN EVENTOS DEPORTIVOS REALIZADOS EN		
5.3 REALIZAR FOROS Y EVENTOS CULTURALES EN EL MUNICIPIO		
5.4		
5.5		

Costo Total del Programa	\$ 1,721,207.50	\$ 3,043,607.22	\$ 2,972,345.57	\$ 2,972,345.55
--------------------------	-----------------	-----------------	-----------------	-----------------

Monio Específico (de la Fuente de Financiamiento)	1.1 Recursos Fiscales:	Participación ms	Especificar:	1.1 Recursos Fiscales:	Participación ms	Especificar:	1.1 Recursos Fiscales:	Participación ms	Especificar:	1.1 Recursos Fiscales:	Participación ms	Especificar:
\$		1,721,207.50										

Clasificación Funcional y Programática (del presupuesto)	Subprograma	Programa	Subprograma	Programa
3.0.0.0 SECTOR PÚBLICO MUNICIPAL	3.1.1.00 GOBIERNO GENERAL MUNICIPAL	3.1.1.1.0 - e-Infraestructura Municipal	24.9 OTROS DE SEGURIDAD SOCIAL Y ASISTENCIA SOCIAL PARA LA POBLACION	BENEFICIAR E IGUALDAD SOCIAL PARA LA POBLACION



**PRESIDENCIA MUNICIPAL**  
H. AYUNTAMIENTO DE SAN JERÓNIMO XAYACATLÁN, PUEBLA.  
2024-2027

C. JOHAW ALBERTO MUÑOZ  
PRESIDENTE MUNICIPAL

C. RAQUEL NEEL AVILES  
ENCARNACIÓN  
DIRECCIÓN DE CULTURA



**TESORERIA MUNICIPAL**  
H. AYUNTAMIENTO DE SAN JERÓNIMO XAYACATLÁN, PUEBLA.  
2024-2027

C. JESÚS ÁNGEL TIBURCIO BONILLA  
CONTADORIA MUNICIPAL

C. YADIRA RAMOS SILVA  
INSTITUTO MUNICIPAL DE LA MUJER

C. MARIA JAQUELINE CONTRERAS



**CONTRALORIA MUNICIPAL**  
H. AYUNTAMIENTO DE SAN JERÓNIMO XAYACATLÁN, PUEBLA.  
2024-2027



**TITULAR DE LA INSTANCIA MUNICIPAL DE LA MUJER**  
SAN JERÓNIMO XAYACATLÁN, PUEBLA.  
2024-2027



Ficha Técnica del Programa presupuestario

FIN

Nombre del Municipio:	SAN JERONIMO XAYACATLAN	
Resumen Narrativo de la MIR:	CONTRIBUIR AL DESARROLLO Y BIENESTAR INTEGRAL DE LA POBLACION, MEDIANTE PROGRAMAS Y APOYOS QUE MEJOREN SU CALIDAD DE VIDA	
Programa Presupuestario:	BIENESTAR E IGUALDAD SOCIAL PARA LA POBLACION	
Dependencia o Entidad responsable del PP:	D.F. INSTITUTO MUNICIPAL DE LA MUJER, DIRECCION DE CULTURA, DIRECCION DE DEPORTES.	

Datos de identificación del indicador		
Nombre del indicador:	PORCENTAJE DE POBLACION BENEFICIA MEDIANTE APOYOS Y PROGRAMAS	
Descripción (¿qué mide el indicador?):	PORCENTAJE	
Unidad de medida:	PORCENTAJE	
Método de cálculo o Fórmula del indicador:	Algoritmo	$\frac{\text{Numerador (Variable 1)}}{\text{Denominador (Variable 2)}} \times 100$
Numerador (Variable 1):	Medios de verificación de las variables	
Denominador (Variable 2):	Medios de verificación de las variables	

Características del indicador	Claridad	X	Relevancia	X	Economía	X	Monitoreable	X	Adecuado	X	Aporte marginal	X
	Justificación del cumplimiento de las características CREMAA:	El indicador muestra de manera directa que resulta	Las acciones se conciben en los objetivos de	El indicador es económico por que su relación	El indicador es relevante debido a que se	El indicador posee los datos suficientes para	El indicador es único para la prestación de este					

Determinación de Metas						
Linea base	Valor	Año	Periodicidad:	ANUAL	Comportamiento del indicador:	REGULAR
	0%	0	Sentido del indicador:	Ascendente		
Ejercicio fiscal:	2024	2025	2026	Acumulada	Observaciones y/o comentarios	
Programada	0	300	0	(metas de la administración)		
Realizada	0	0	0	300		
				0	Esta variable se mide de forma anual	



Ficha Técnica del Programa presupuestario

FIN

Ficha Técnica de Seguimiento de Indicadores (FTSI)

Metas	Programación de Metas subanuales												Meta Anual (acumulada)	
	1er Trimestre			2do Trimestre			3ro Trimestre			4to Trimestre				
	Ene	Feb	Mar	Abr	May	Jun	Jul	Ago	Sep	Oct	Nov	Dic		
Programada (Variable 1)	0	0	0	0	0	0	0	0	0	0	0	0	0	300
Programada (Variable 2)	0	0	0	0	0	0	0	0	0	0	0	0	0	300
Realizado (Variable 1)	0	0	0	0	0	0	0	0	0	0	0	0	0	300
Realizado (Variable 2)	0	0	0	0	0	0	0	0	0	0	0	0	0	300
Parámetros de sematización	Mayor o igual a 80% y menor a 90%			En riesgo			Mayor a 110% y menor o igual a 120%			Crítico			Cumplimiento del indicador (realizado entre lo programado)	100

Explicaciones y causas de las variaciones al incumplimiento de la programación



**PRESIDENCIA MUNICIPAL**  
H. AYUNTAMIENTO DE SAN JERÓNIMO XAYACATLÁN, PUEBLA.  
2024-2027

C. JORJAN ALBERTO MUÑOZ  
PRESIDENTE MUNICIPAL



**TESORERÍA MUNICIPAL**  
H. AYUNTAMIENTO DE SAN JERÓNIMO XAYACATLÁN, PUEBLA.  
2024-2027

C. ENRIESTE JIMÉNEZ SANTIAGO  
TESORERA MUNICIPAL

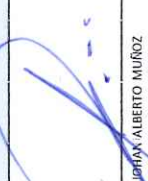

**CONTRALORÍA MUNICIPAL**  
H. AYUNTAMIENTO DE SAN JERÓNIMO XAYACATLÁN, PUEBLA.  
2024-2027

C. JESÚS ÁNGEL TIBURCIO BONILLA  
CONTRALORÍA MUNICIPAL



**DIRECCIÓN DE DEPORTES**  
H. AYUNTAMIENTO DE SAN JERÓNIMO XAYACATLÁN, PUEBLA.  
2024-2027

C. ANITA VIDALS ITURBIDE  
DIRECCIÓN DE DEPORTES



**DIRECCIÓN DE CULTURA**  
H. AYUNTAMIENTO DE SAN JERÓNIMO XAYACATLÁN, PUEBLA.  
2024-2027

C. SAMUEL NERI ÁVILES ENCARNACIÓN  
DIRECCIÓN DE CULTURA

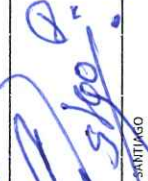

**TITULAR DE LA INSTANCIA MUNICIPAL DE LA MUJER**  
H. AYUNTAMIENTO DE SAN JERÓNIMO XAYACATLÁN, PUEBLA.  
2024-2027

C. YADIRA RAMOS SILVA  
INSTITUTO MUNICIPAL DE LA MUJER



**CONTRALORÍA MUNICIPAL**  
H. AYUNTAMIENTO DE SAN JERÓNIMO XAYACATLÁN, PUEBLA.  
2024-2027

C. MARÍA JACQUELINE VILLALBA ROJAS



**CONTRALORÍA MUNICIPAL**  
H. AYUNTAMIENTO DE SAN JERÓNIMO XAYACATLÁN, PUEBLA.  
2024-2027

C. JERÓNIMO XAYACATLÁN  
Con Valerosa Para Servir  
GOBIERNO MUNICIPAL 2024-2027



**CONTRALORÍA MUNICIPAL**  
H. AYUNTAMIENTO DE SAN JERÓNIMO XAYACATLÁN, PUEBLA.  
2024-2027

C. JERÓNIMO XAYACATLÁN  
Con Valerosa Para Servir  
GOBIERNO MUNICIPAL 2024-2027



Ficha Técnica del Programa presupuestario

PROPÓSITO

Ficha Técnica de Seguimiento de Indicadores (FTSI)

Nombre del Municipio:		SAN JERONIMO XAVACATLAN																					
Resumen Narrativo de la MIR:		La población del municipio de San Jerónimo Xavacatlan cuenta con apoyos y acciones que coadyuvan en su formación integral																					
Programa Presupuestario:		BENESTAR E IGUALDAD SOCIAL PARA LA POBLACION																					
Dependencia o Entidad responsable del Pr:		D.F. INSTITUTO MUNICIPAL DE LA MUJER, DIRECCIÓN DE CULTURA, DIRECCIÓN DE DEPORTES.																					
Nombre del indicador:		PORCENTAJE DE APOYOS Y ACCIONES DISEÑADAS																					
Descripción (qué mide el indicador?)		Dato de identificación del indicador																					
Unidad de medida:		PORCENTAJE																					
Método de cálculo o Fórmula del indicador:		$(VIWZ) \times 100$																					
Numerador (Variable 1):		Alguno																					
Denominador (Variable 2):		Medias de verificación de las variables informacionales de su área administrativas y/o administrativas de las áreas administrativas																					
Características del indicador		<table border="1"> <tr> <td>Civiliza</td> <td>X</td> <td>Economía</td> <td>X</td> <td>Monitoreable</td> <td>X</td> <td>Accesible</td> <td>X</td> <td>Agente marginal</td> <td>X</td> </tr> <tr> <td>Relativa</td> <td>X</td> <td>El indicador es reconocido por sus beneficiarios en el área de su competencia, al tratarse de un indicador de responsabilidad compartida que se mide en términos de cumplimiento de acciones programadas y/o actividades programadas.</td> <td>El indicador es reconocido por sus beneficiarios en el área de su competencia, al tratarse de un indicador de responsabilidad compartida que se mide en términos de cumplimiento de acciones programadas y/o actividades programadas.</td> <td>El indicador es reconocido por sus beneficiarios en el área de su competencia, al tratarse de un indicador de responsabilidad compartida que se mide en términos de cumplimiento de acciones programadas y/o actividades programadas.</td> <td>El indicador es reconocido por sus beneficiarios en el área de su competencia, al tratarse de un indicador de responsabilidad compartida que se mide en términos de cumplimiento de acciones programadas y/o actividades programadas.</td> <td>El indicador es reconocido por sus beneficiarios en el área de su competencia, al tratarse de un indicador de responsabilidad compartida que se mide en términos de cumplimiento de acciones programadas y/o actividades programadas.</td> <td>El indicador es reconocido por sus beneficiarios en el área de su competencia, al tratarse de un indicador de responsabilidad compartida que se mide en términos de cumplimiento de acciones programadas y/o actividades programadas.</td> <td>El indicador es reconocido por sus beneficiarios en el área de su competencia, al tratarse de un indicador de responsabilidad compartida que se mide en términos de cumplimiento de acciones programadas y/o actividades programadas.</td> <td>El indicador es reconocido por sus beneficiarios en el área de su competencia, al tratarse de un indicador de responsabilidad compartida que se mide en términos de cumplimiento de acciones programadas y/o actividades programadas.</td> </tr> </table>		Civiliza	X	Economía	X	Monitoreable	X	Accesible	X	Agente marginal	X	Relativa	X	El indicador es reconocido por sus beneficiarios en el área de su competencia, al tratarse de un indicador de responsabilidad compartida que se mide en términos de cumplimiento de acciones programadas y/o actividades programadas.	El indicador es reconocido por sus beneficiarios en el área de su competencia, al tratarse de un indicador de responsabilidad compartida que se mide en términos de cumplimiento de acciones programadas y/o actividades programadas.	El indicador es reconocido por sus beneficiarios en el área de su competencia, al tratarse de un indicador de responsabilidad compartida que se mide en términos de cumplimiento de acciones programadas y/o actividades programadas.	El indicador es reconocido por sus beneficiarios en el área de su competencia, al tratarse de un indicador de responsabilidad compartida que se mide en términos de cumplimiento de acciones programadas y/o actividades programadas.	El indicador es reconocido por sus beneficiarios en el área de su competencia, al tratarse de un indicador de responsabilidad compartida que se mide en términos de cumplimiento de acciones programadas y/o actividades programadas.	El indicador es reconocido por sus beneficiarios en el área de su competencia, al tratarse de un indicador de responsabilidad compartida que se mide en términos de cumplimiento de acciones programadas y/o actividades programadas.	El indicador es reconocido por sus beneficiarios en el área de su competencia, al tratarse de un indicador de responsabilidad compartida que se mide en términos de cumplimiento de acciones programadas y/o actividades programadas.	El indicador es reconocido por sus beneficiarios en el área de su competencia, al tratarse de un indicador de responsabilidad compartida que se mide en términos de cumplimiento de acciones programadas y/o actividades programadas.
Civiliza	X	Economía	X	Monitoreable	X	Accesible	X	Agente marginal	X														
Relativa	X	El indicador es reconocido por sus beneficiarios en el área de su competencia, al tratarse de un indicador de responsabilidad compartida que se mide en términos de cumplimiento de acciones programadas y/o actividades programadas.	El indicador es reconocido por sus beneficiarios en el área de su competencia, al tratarse de un indicador de responsabilidad compartida que se mide en términos de cumplimiento de acciones programadas y/o actividades programadas.	El indicador es reconocido por sus beneficiarios en el área de su competencia, al tratarse de un indicador de responsabilidad compartida que se mide en términos de cumplimiento de acciones programadas y/o actividades programadas.	El indicador es reconocido por sus beneficiarios en el área de su competencia, al tratarse de un indicador de responsabilidad compartida que se mide en términos de cumplimiento de acciones programadas y/o actividades programadas.	El indicador es reconocido por sus beneficiarios en el área de su competencia, al tratarse de un indicador de responsabilidad compartida que se mide en términos de cumplimiento de acciones programadas y/o actividades programadas.	El indicador es reconocido por sus beneficiarios en el área de su competencia, al tratarse de un indicador de responsabilidad compartida que se mide en términos de cumplimiento de acciones programadas y/o actividades programadas.	El indicador es reconocido por sus beneficiarios en el área de su competencia, al tratarse de un indicador de responsabilidad compartida que se mide en términos de cumplimiento de acciones programadas y/o actividades programadas.	El indicador es reconocido por sus beneficiarios en el área de su competencia, al tratarse de un indicador de responsabilidad compartida que se mide en términos de cumplimiento de acciones programadas y/o actividades programadas.														
Justificación del cumplimiento de las características CREMAA		El indicador muestra un nivel de cumplimiento alto.																					
Línea base		<table border="1"> <tr> <th>Valor</th> <th>Año</th> <th>Períodicidad</th> <th>Sentido del indicador</th> <th>Ascendente</th> <th>Comportamiento del indicador:</th> </tr> <tr> <td>6%</td> <td>0</td> <td>SEMESTRAL</td> <td>2026</td> <td></td> <td>REGULAR</td> </tr> </table>		Valor	Año	Períodicidad	Sentido del indicador	Ascendente	Comportamiento del indicador:	6%	0	SEMESTRAL	2026		REGULAR								
Valor	Año	Períodicidad	Sentido del indicador	Ascendente	Comportamiento del indicador:																		
6%	0	SEMESTRAL	2026		REGULAR																		
Ejercicio fiscal:		<table border="1"> <tr> <th colspan="2">Meses Anuales</th> <th rowspan="2">Observaciones y/o comentarios:</th> </tr> <tr> <th>Programada</th> <th>Realizada</th> </tr> <tr> <td>0</td> <td>0</td> <td>Acumulado (meta de la Administración)</td> </tr> <tr> <td>N/A</td> <td>77</td> <td>96</td> </tr> <tr> <td></td> <td></td> <td>77</td> </tr> <tr> <td></td> <td></td> <td>N/A</td> </tr> </table>		Meses Anuales		Observaciones y/o comentarios:	Programada	Realizada	0	0	Acumulado (meta de la Administración)	N/A	77	96			77			N/A			
Meses Anuales		Observaciones y/o comentarios:																					
Programada	Realizada																						
0	0	Acumulado (meta de la Administración)																					
N/A	77	96																					
		77																					
		N/A																					



Cuarto Trimestre

Ficha Técnica del Programa presupuestario

**PROPÓSITO**

Ficha Técnica de Seguimiento de Indicadores (FISI)

Programación de Metas subanuales

Metas	1er Trimestre			2do Trimestre			3ro Trimestre			4to Trimestre			Meta Anual (acumulada)
	Ene	Feb	Mar	Abr	May	Jun	Jul	Ago	Sep	Oct	Nov	Dic	
Programada (Variable 1)	6	9	9	12	9	10	9	7	6	5	5	9	96
Programada (Variable 2)	6	9	9	12	9	10	9	7	6	5	5	9	96
Realizado (Variable 1)	6	9	9	12	9	10	9	7	6	0	0	0	77
Realizado (Variable 2)	6	9	9	12	9	10	9	7	6	0	0	0	77
Parámetros de semaforización	Crisis			En riesgo			Mayor a 100% menor o igual a 100%			Crisis			Cumplimiento del indicador (Realizado entre lo programado)
													80.20833333

Explicaciones y causas de las variaciones al incumplimiento de la programación



**PRESIDENCIA MUNICIPAL**  
H. AYUNTAMIENTO DE SAN JERÓNIMO XAYACATLAN, PUEBLA.  
2024-2027

*[Signature]*  
C. JOHÁN ALBERTO MUÑOZ  
PRESIDENTE MUNICIPAL

*[Signature]*  
C. JESÚS ÁNGEL IBARRIO BOLAÑA  
CONTRALORÍA MUNICIPAL  
AYUNTAMIENTO DE SAN JERÓNIMO XAYACATLAN, PUEBLA.  
2024-2027

*[Signature]*  
C. PABLO JIMÉNEZ SANTIAGO  
TESORERÍA MUNICIPAL



**TITULAR DE LA INSTANCIA MUNICIPAL DE LA MUJER**  
SAN JERÓNIMO XAYACATLAN, PUEBLA.  
2024-2027

*[Signature]*  
C. ANITA VIDALES TITURDE  
DIRECCIÓN DE DEPORTES  
INSTITUTO MUNICIPAL DE LA MUJER



**CONTRALORÍA MUNICIPAL**  
AYUNTAMIENTO DE SAN JERÓNIMO XAYACATLAN, PUEBLA.  
2024-2027

*[Signature]*  
C. RAFAEL NERI AVILES ENCARNACION  
DIRECCIÓN DE CULTURA



**San Jerónimo Xayacatlán**  
Con Valores Para Servir  
GOBIERNO MUNICIPAL 2024 - 2027



Ficha Técnica de Seguimiento de Indicadores

COMPONENTE 1

Nombre del Municipio:		SAN JERONIMO XAYACATLAN	
Resumen Narrativo de la MIR:		MEDIDAS DE SALUD PREVENTIVA IMPLEMENTADAS	
Programa Presupuestario:		BENEFICIO DE IDENTIFICACION DEL PROGRAMA INSTITUCIONAL	
Unidad responsable:		BENEFICIO DE IDENTIFICACION DEL PROGRAMA INSTITUCIONAL	

Datos de Identificación del Indicador			
Nombre del Indicador:	POCIENTALE DE MEDIDAS DE SALUD IMPLEMENTADAS	Tipo de Indicador:	GESTIÓN
Descripción ¿qué mide el indicador?	Mide las acciones implementadas en materia de salud	Dimensión del indicador:	EFICIENCIA
Unidad de medida:	POCIENTALE	Unidad Responsable del Indicador del Componente 1:	SMIDIF
Método de cálculo o Fórmula del indicador:	(V1/V2)*100	Número de Medidas Diseñadas en Salud Preventiva	
Numerador (Variable 1)		Número Total de Medidas Aplicadas en Materia de Salud Preventiva	
Numerador (Variable 2)			

Medio de verificación de las variables			
Informes trimestrales de las áreas de apuntalamiento, fotografías, documentos			
Informes trimestrales de las áreas de apuntalamiento, fotografías, documentos			
Características del indicador	Claridad	Economía	Monitoreable
	X	X	X
Justificación del cumplimiento de las características CREMAA	El indicador maneja el concepto de metas directas lo que facilita su medición	El indicador es económico por que su medición no presenta costos adicionales, al estar de acuerdo a las actividades que se realizan en registros	El indicador provee los datos suficientes para medir el grado de avance de las acciones
			El indicador es clave para la medición de este nivel

Determinación de Metas			
Linea base	Valor	Año	Períodicidad:
	0%	0	TRIMESTRAL
Ejercicio fiscal:	2024	2025	Comportamiento del indicador:
	0	0	Ascendente
Programada Realizada	2024	2025	Observaciones y/o comentarios
	0	0	Acumulado
	26	26	26
	26	26	26

Programación de Metas subanuales

Metas	1er Trimestre			2do Trimestre			3ro Trimestre			4to Trimestre			Meta acumulada
	Ene	Feb	Mar	Abr	May	Jun	Jul	Ago	Sep	Oct	Nov	Dic	
Programada (Variable 1)	0	4	2	4	3	6	0	1	1	1	0	4	20
Programada (Variable 2)	0	4	2	4	3	6	0	1	1	1	0	4	20
Realizado (Variable 1)	0	4	2	4	3	6	0	1	1	1	0	4	20
Realizado (Variable 2)	0	4	2	4	3	6	0	1	1	1	0	4	20

Parámetros de temafortificación	Criterio	Mayor o igual a 80% y menor a 90%		Mayor o igual a 90% y menor a 100%		Mayor a 100% y menor o igual a 120%		En riesgo	Mayor a 200	Crítico	Cumplimiento del indicador (Realizado entre lo programado)
		En riesgo	Critico	En riesgo	Critico	En riesgo	Critico				
	Critico										100.00

Actividades

ACCIÓN	1er Trimestre			2do Trimestre			3ro Trimestre			4to Trimestre			12	
	Ene	Feb	Mar	Abr	May	Jun	Jul	Ago	Sep	Oct	Nov	Dic		
Entrega de hipoclorito a diferentes comités del agua potable	0	4	0	4	0	4	0	0	0	0	0	0	4	16
Jornadas de pláticas sobre prevención de enfermedades y cuidado de la salud mental	0	4	0	4	0	4	0	0	0	0	0	0	4	16
Jornadas de decacharriación en lugares públicos	0	0	1	0	0	1	0	0	1	0	0	0	0	3
Realizar acciones para la nebulización contra el zancudo del dengue	0	0	0	0	1	1	0	0	0	0	0	0	0	2
Realizar labores para la aplicación de vacunas antirrábicas de perros y gatos	0	0	0	0	1	1	0	1	0	0	0	0	0	3
Realizar campañas de esterilización canina y felina	0	0	0	0	1	1	0	0	0	0	0	0	0	2

Explicaciones y causas de las variaciones al incumplimiento de la programación



**PRESIDENCIA MUNICIPAL**  
H. AYUNTAMIENTO DE SAN JERÓNIMO XAYACATLÁN, PUEBLA.  
2024-2027

C. JOHÁN ALBERTO MUÑOZ  
PRESIDENTE MUNICIPAL



**CONTRALORÍA MUNICIPAL**  
H. AYUNTAMIENTO DE SAN JERÓNIMO XAYACATLÁN, PUEBLA.  
2024-2027

C. ERNESTO JIMÉNEZ-SANTIAGO  
TESORERÍA MUNICIPAL



**TESORERÍA MUNICIPAL**  
H. AYUNTAMIENTO DE SAN JERÓNIMO XAYACATLÁN, PUEBLA.  
2024-2027

C. ERNESTO JIMÉNEZ-SANTIAGO  
TESORERÍA MUNICIPAL



**CONTRALORÍA MUNICIPAL**  
H. AYUNTAMIENTO DE SAN JERÓNIMO XAYACATLÁN, PUEBLA.  
2024-2027

C. MARÍA JAQUELINE CONTRERAS-ROJAS



## COMPONENTE 2

### Ficha Técnica de Seguimiento de Indicadores (FTS)

Nombre del Municipio:	SAN JERONIMO XAYACATLAN
Resumen Narrativo de la MIR:	MEDIDAS DE SALUD PREVENTIVA IMPLEMENTADAS
Programa Presupuestario:	Datos de Identificación del Programa Institucional
Unidad responsable:	BIENESTAR E IGUALDAD SOCIAL PARA LA POBLACION DF.

Datos de Identificación del indicador		PORCENTAJE	TIPICO DE INDICADOR:	GESTIÓN
Nombre del indicador:	PORCENTAJE DE APOYOS ENTREGADOS A GRUPOS VULNERABLES		Tipo de indicador:	EFICIENCIA.
Descripción ¿qué mide el indicador?	Mide el número de apoyos entregados a la población vulnerable		Dimensión del indicador:	SMDIF
Unidad de medida:	PORCENTAJE		Unidad Responsable del indicador del Componente 2:	
Método de cálculo o Fórmula del indicador:	(V1/V2)*100		Número de apoyos diseñados	
Numarador (Variable 1)	Algoritmo	Numerador (Variable 1)	NÚMERO TOTAL DE APOYOS ENTREGADOS	
Numarador (Variable 2)		Denominador (Variable 2)		
Características del indicador	Medio de verificación de las variables			
Justificación del cumplimiento de las características CREMA	Informes trimestrales de áreas, fotografías, documentos informes trimestrales de áreas, fotografías, documentos			
	Claridad	Relevancia	Económica	Monitoreable
	X	X	X	X
	El indicador manifiesta de manera directa lo que se desea	Surfrendios puede conocer los objetivos de esta actividad	El indicador se relaciona con los objetivos de las actividades	El indicador es mensurable debido a que se mide con registros propios del ayuntamiento
			Adecuado	Aporte marginal
			X	X
				El indicador posee las bases suficientes para medir el grado de avance de los objetivos

Determinación de Metas			
Línea base	Valor	Año	Periodicidad:
		0%	0
			Ascendente
Metas Anuales			
Ejercicio fiscal:	2024	2025	2026
Programada	0	38	0
Realizada	0	38	38
			Acumulada
			38
			38
			Observaciones y/o comentarios
			REGULAR
			Comportamiento del indicador:
			TRIMESTRAL

Programación de Metas subanuales

Metas	1er Trimestre			2do Trimestre			3ro Trimestre			4to Trimestre			Meta acumulada	
	Ene	Feb	Mar	Abr	May	Jun	Jul	Ago	Sep	Oct	Nov	Dic		
Programada (Variable 1)	3	3	3	4	3	3	3	4	3	3	3	3	38	
Programada (Variable 2)	3	3	3	4	3	3	3	4	3	3	3	3	38	
Realizado (Variable 1)	3	3	3	4	3	3	3	4	3	3	3	3	38	
Realizado (Variable 2)	3	3	3	4	3	3	3	4	3	3	3	3	38	
Parámetros de temafortización	Crítico		Mayor o igual a 50% y menor a 80%		En riesgo		Mayor o igual a 10% y menor a igual a 20%		En riesgo		Mayor a 20%		Cumplimiento del Indicador (Realizado entre lo programado)	100.00

Actividades

ACCIÓN	1er Trimestre			2do Trimestre			3ro Trimestre			4to Trimestre			12
	Ene	Feb	Mar	Abr	May	Jun	Jul	Ago	Sep	Oct	Nov	Dic	
ACCIONES PARA LA ATENCIÓN EN LA ESTANCIA DE DÍA NA LI CHI YOD	Progr. 1	1	1	1	1	1	1	1	1	1	1	1	12
	Real.	1	1	1	1	1	1	1	1	1	1	1	12
REALIZAR LA ENTREGA DE DOTACIONES PARA LOS DESANUADORES ESCOLARES	Progr.	0	0	1	0	0	0	0	1	0	0	0	2
	Real.	0	0	1	0	0	0	0	1	0	0	0	2
REALIZAR ACCIONES PARA LA ENTREGA DE APOYOS SOCIALES A LA POBLACION MAS VULNERABLE	Progr.	1	1	1	1	1	1	1	1	1	1	1	12
	Real.	1	1	1	1	1	1	1	1	1	1	1	12
TRASLADO DE PERSONAS CON DISCAPACIDAD Y GRUPOS VULNERABLES	Progr.	1	1	1	1	1	1	1	1	1	1	1	12
	Real.	1	1	1	1	1	1	1	1	1	1	1	12

Explicaciones y causas de las variaciones al cumplimiento de la programación

C. JOHÁN ALBERTO MUÑOZ  
PRESIDENTE MUNICIPAL

C. JESÚS RAMÍREZ BONILLA  
TESORERÍA MUNICIPAL

C. ERNESTO JIMÉNEZ SANTIAGO  
TESORERÍA MUNICIPAL

C. MARIA JOQUELINE CONTRERAS ROJAS



**PRESIDENCIA MUNICIPAL**  
H. AYUNTAMIENTO DE SAN JERÓNIMO XAYACATLÁN, PUEBLA.  
2024-2027



**TESORERÍA MUNICIPAL**  
H. AYUNTAMIENTO DE SAN JERÓNIMO XAYACATLÁN, PUEBLA.  
2024-2027

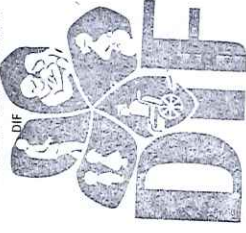

**San Jerónimo Xayacatlán**  
Con Valores Para Siempre  
GOBIERNO MUNICIPAL 2024-2027

**CONTRALORIA MUNICIPAL**  
H. AYUNTAMIENTO DE SAN JERÓNIMO XAYACATLÁN, PUEBLA.  
2024-2027



### COMPONENTE 3

#### Ficha Técnica de Seguimiento de Indicadores (FTSI)

Nombre del Municipio:		SAN JERONIMO XAYACATLAN	
Resumen Narrativo de la MIR:		MEDIDAS DE SALUD PREVENTIVA IMPLEMENTADAS	
Programa Presupuestario:		BIENESTAR E IGUALDAD SOCIAL PARA LA POBLACION	
Unidad responsable:		INSTITUTO MUNICIPAL DE LA MUJER	
<b>Datos de identificación del indicador</b>			
Nombre del indicador:	PORCENTAJE DE ACCIONES EN EQUIDAD DE GÉNERO REALIZADAS		Tipo de indicador:
Descripción ¿qué mide el indicador?	Mide el número de acciones implementadas en equidad de género		Dimensión del indicador:
Unidad de medida:	PORCENTAJE		Unidad Responsable del indicador del Compuesto 3:
Método de cálculo o fórmula del indicador:	$(V1/V2) \cdot 100$		NÚMERO DE ACCIONES EN EQUIDAD DE GÉNERO DISEÑADAS
Numerador (Variable 1)	Algoritmo		NÚMERO TOTAL DE ACCIONES EN EQUIDAD DE GÉNERO REALIZADAS
Numerador (Variable 2)	Medio de verificación de las variables		
Informes trimestrales de Bases, Fotografías, documentos			
Informes trimestrales de Bases, Fotografías, documentos			
Características del indicador	Claridad	Relevancia	Economía
	X	X	X
Justificación del cumplimiento de las características CREMAA	El medidor muestra de manera directa lo que medimos		Monitoreable
	Supervisión existe al conocer si los objetivos se están alcanzando		X
	El indicador se encuentra en el plan de trabajo de la institución		Adecuado
	El indicador muestra de manera directa lo que medimos		X
	El indicador muestra de manera directa lo que medimos		Aporte marginal
	El indicador muestra de manera directa lo que medimos		X
	El indicador muestra de manera directa lo que medimos		El indicador es de alto impacto en la población de este municipio

<b>Determinación de Metas</b>			
Línea base	Valor	Año	Periodicidad
	0%	0	Trimestral
Ejercicio fiscal:	2024	2025	Ascendente
	0	2026	Comportamiento del indicador:
Programada	0	0	REGULAR
Realizada	0	0	Observaciones y/o comentarios
	12	12	Acumulada
	12	12	12
	12	12	12

Programación de Metas subanuales

Metas	1er Trimestre			2do Trimestre			3ro Trimestre			4to Trimestre			Meta acumulada
	Ene	Feb	Mar	Abr	May	Jun	Jul	Ago	Sep	Oct	Nov	Dic	
Programada (Variable 1)	1	1	2	2	1	1	2	1	0	1	0	0	12
Programada (Variable 2)	1	1	2	2	1	1	2	1	0	1	0	0	12
Realizado (Variable 1)	1	1	2	2	1	1	2	1	0	1	0	0	12
Realizado (Variable 2)	1	1	2	2	1	1	2	1	0	1	0	0	12

Parámetros de semalización	1er Trimestre			2do Trimestre			3ro Trimestre			4to Trimestre			Cumplimiento del indicador (Realizado entre lo programado)
	Ene	Feb	Mar	Abr	May	Jun	Jul	Ago	Sep	Oct	Nov	Dic	
													100 00

ACCIÓN	1er Trimestre			2do Trimestre			3ro Trimestre			4to Trimestre			8
	Ene	Feb	Mar	Abr	May	Jun	Jul	Ago	Sep	Oct	Nov	Dic	
PLATICAS SOBRE LA ELIMINACIÓN Y PREVENCIÓN DE LA VIOLENCIA DE GÉNERO	1	1	1	1	1	1	1	1	1	0	0	0	8
REALIZAR PLATICAS SOBRE PERSPECTIVA DE GÉNERO A LOS SERVIDORES PÚBLICOS DEL AYUNTAMIENTO	0	0	0	1	0	0	0	0	0	0	0	0	1
ACCIONES PARA LA IMPLEMENTACIÓN DE TALLERES DE EMPRENDIMIENTO, FORTALECIMIENTO A SEGURIDAD DE GÉNERO Y DERECHOS HUMANOS DE LA POBLACIÓN	0	0	1	1	0	0	0	0	0	1	0	0	4

Explicaciones y causas de las variaciones al cumplimiento de la programación



**PRESIDENCIA MUNICIPAL**  
H. AYUNTAMIENTO DE SAN JERÓNIMO  
XAYACATLAN, PUEBLA.  
2024-2027

C. IDHAY ALBERTO MUÑOZ  
PRESIDENTE MUNICIPAL



**TESORERÍA MUNICIPAL**  
H. AYUNTAMIENTO DE SAN JERÓNIMO  
XAYACATLAN, PUEBLA.  
2024-2027

C. JESÚS RIVERA BOMILLA  
TESORERÍA MUNICIPAL



**CONTRALORÍA MUNICIPAL**  
H. AYUNTAMIENTO DE SAN JERÓNIMO  
XAYACATLAN, PUEBLA.  
2024-2027

C. YADIRA RAMOS SILVA  
TESORERÍA MUNICIPAL



**TITULAR DE LA INSTANCIA MUNICIPAL DE LA MUJER**  
SAN JERÓNIMO  
XAYACATLAN, PUEBLA.  
2024-2027

C. YADIRA RAMOS SILVA  
INSTITUTO MUNICIPAL DE LA MUJER



### COMPONENTE 4

#### Ficha Técnica de Seguimiento de Indicadores (FTSI)

SAN JERONIMO XAVACATLAN

MEDIDAS DE SALUD PREVENTIVA IMPLEMENTADAS

Datos de identificación del Programa Institucional:  
BIENESTAR E IGUALDAD SOCIAL PARA LA POBLACION  
DIRECCION DE CULTURA

#### Datos de identificación del indicador

Nombre del indicador:	PORCENTAJE DE ACCIONES PARA EL FORTALECIMIENTO DE LA EDUCACIÓN REALIZADAS		Tipo de indicador:	GESTIÓN
Descripción ¿qué mide el indicador?	Mide el número de acciones implementadas para fortalecer la educación		Dimensión del indicador:	EFICIENCIA
Unidad de medidas:	PORCENTAJE		Unidad Responsable del indicador del Componente 4:	Dirección de cultura
Método de cálculo o Fórmula del indicador:	$(V1/V2) * 100$		NÚMERO DE ACCIONES PARA EL FORTALECIMIENTO DE LA EDUCACIÓN DISEÑADAS	
Numerador (Variable 1)			NÚMERO DE ACCIONES PARA EL FORTALECIMIENTO DE LA EDUCACIÓN REALIZADAS	
Numerador (Variable 2)				

Características del indicador	Claridad	Relevancia	Economía	Monitoreable	Adecuado	Aporte marginal
Justificación del cumplimiento de las características CREMA	X	X	X	X	X	X
	El indicador muestra de forma directa la que crece	Supervisión existe y se venen al fin objetivos de forma avanzando	El indicador es económico por que su creación no presenta costos adicionales, al contrario de sociedades propias que se reflejan en registros internos	El indicador es monitoreable debido a que se mide con registros propios del que se crea	El indicador posee los datos necesarios para medir el grado de avance de los objetivos	El indicador es poco para la medición de este nivel

#### Determinación de Metas

Línea base	Valor	Año	Periodicidad:	TRIMESTRAL	
	0%	0	Sentido del indicador:	Ascendente	Comportamiento del indicador:
Ejercicio fiscal Programado	2024	2025	Metas Anuales		
	0	0	2026	Acumulada	Observaciones y/o comentarios
Realizado	11	11	11	11	
	11	11	11	11	

Programación de Metas subanuales

Metas	1er Trimestre			2do Trimestre			3ro Trimestre			4to Trimestre			Meta acumulada
	Ene	Feb	Mar	Abr	May	Jun	Jul	Ago	Sep	Oct	Nov	Dic	
	Programada (Variable 1)	2	1	1	1	2	0	1	0	2	0	1	
Programada (Variable 2)	2	1	1	1	2	0	1	0	2	0	1	0	11
Realizado (Variable 1)	2	1	1	1	2	0	1	0	2	0	1	0	11
Realizado (Variable 2)	2	1	1	1	2	0	1	0	2	0	1	0	11
Parámetros de semaforización		Crítico	Mayor o igual a 80% y menor a 90%	En riesgo			Mayor a 100% y menor o igual a 120%	En riesgo		Critico		Cumplimiento del Indicador (Realizado entre lo programado)	100.00

ACCIÓN	GESTIÓN	Activadores												
		1er Trimestre			2do Trimestre			3ro Trimestre			4to Trimestre			
		Ene	Feb	Mar	Abr	May	Jun	Jul	Ago	Sep	Oct	Nov	Dic	
REALIZAR EVENTOS CÍVICOS EN FECHAS CONMEMORATIVAS	Progr.	2	1	1	1	2	0	1	0	1	0	1	0	10
	Real.	2	1	1	1	2	0	1	0	1	0	1	0	10
PROMOVER LA LENGUA INDIGENA EN LAS ESCUELAS DEL MUNICIPIO	Progr.	0	0	0	0	0	0	0	0	0	0	0	0	1
	Real.													1
3-														
4-														
5-														

Explicaciones y causas de las variaciones al cumplimiento de la programación



**PRESIDENCIA MUNICIPAL**  
H. AYUNTAMIENTO DE SAN JERÓNIMO XAYACATLÁN, PUEBLA.  
2024-2027

C. JOSHAY ALBERTO MUÑOZ  
PRESIDENTE MUNICIPAL



**CONTRALORIA MUNICIPAL**  
H. AYUNTAMIENTO DE SAN JERÓNIMO XAYACATLÁN, PUEBLA.  
2024-2027

C. JESÚS ÁNGEL TIBURCIO BONILLA  
CONTRALORIA MUNICIPAL



**TESORERIA MUNICIPAL**  
H. AYUNTAMIENTO DE SAN JERÓNIMO XAYACATLÁN, PUEBLA.  
2024-2027

C. ERNESTO JIMENEZ SANTIAGO  
TESORERIA MUNICIPAL



**ENCARNACIÓN**  
DIRECCIÓN DE CULTURA



### COMPONENTE 5

#### Ficha Técnica de Seguimiento de Indicadores (FTSI)

Nombre del Municipio:	SAN JERONIMO XAYACATLAN	
Resumen Narrativo de la MIR:	MEDIDAS DE SALUD PREVENTIVA IMPLEMENTADAS	
Programa Presupuestario:	BIENESTAR E IGUALDAD SOCIAL PARA LA POBLACION	
Unidad responsable:	DIRECCION DE DEPORTES, DIRECCION DE CULTURA	

Datos de identificación del indicador		
Nombre del indicador:	PORCENTAJE DE ACCIONES PARA FOMENTAR EL DEPORTE Y CULTURA REALIZADAS	
Descripción ¿qué mide el indicador?	Tipo de indicador: <b>EFICIENCIA</b>	
Unidad de medida:	Dimensión del indicador: <b>deportes y cultura</b>	
Método de cálculo o Fórmula del indicador:	Unidad Responsable del indicador del Compromiso 5: NÚMERO DE ACCIONES PARA FOMENTAR EL DEPORTE Y CULTURA PRIORIZADAS	
Numerador (Variable 1):	NÚMERO TOTAL DE ACCIONES PARA FOMENTAR EL DEPORTE Y CULTURA REALIZADAS	
Numerador (Variable 2):		

Medio de verificación de las variables: Informes trimestrales de áreas, fotografías, documentos Informes trimestrales de áreas, fotografías, documentos						
Características del indicador	Clasificación	Relevancia	Economía	Monitoreable	Adecuado	Aporte marginal
Justificación del cumplimiento de las características CREMAA	X	X	X	X	X	X
El indicador mide el número de acciones que se realizan en el municipio	El indicador mide el número de acciones que se realizan en el municipio	El indicador mide el número de acciones que se realizan en el municipio	El indicador mide el número de acciones que se realizan en el municipio	El indicador mide el número de acciones que se realizan en el municipio	El indicador mide el número de acciones que se realizan en el municipio	El indicador mide el número de acciones que se realizan en el municipio

Determinación de Metas		
Valor	Año	Perifoneidad:
0%	0	Ascendente
2024	2025	Acumulada
0	9	9
0	9	9
Observaciones y/o comentarios		

